

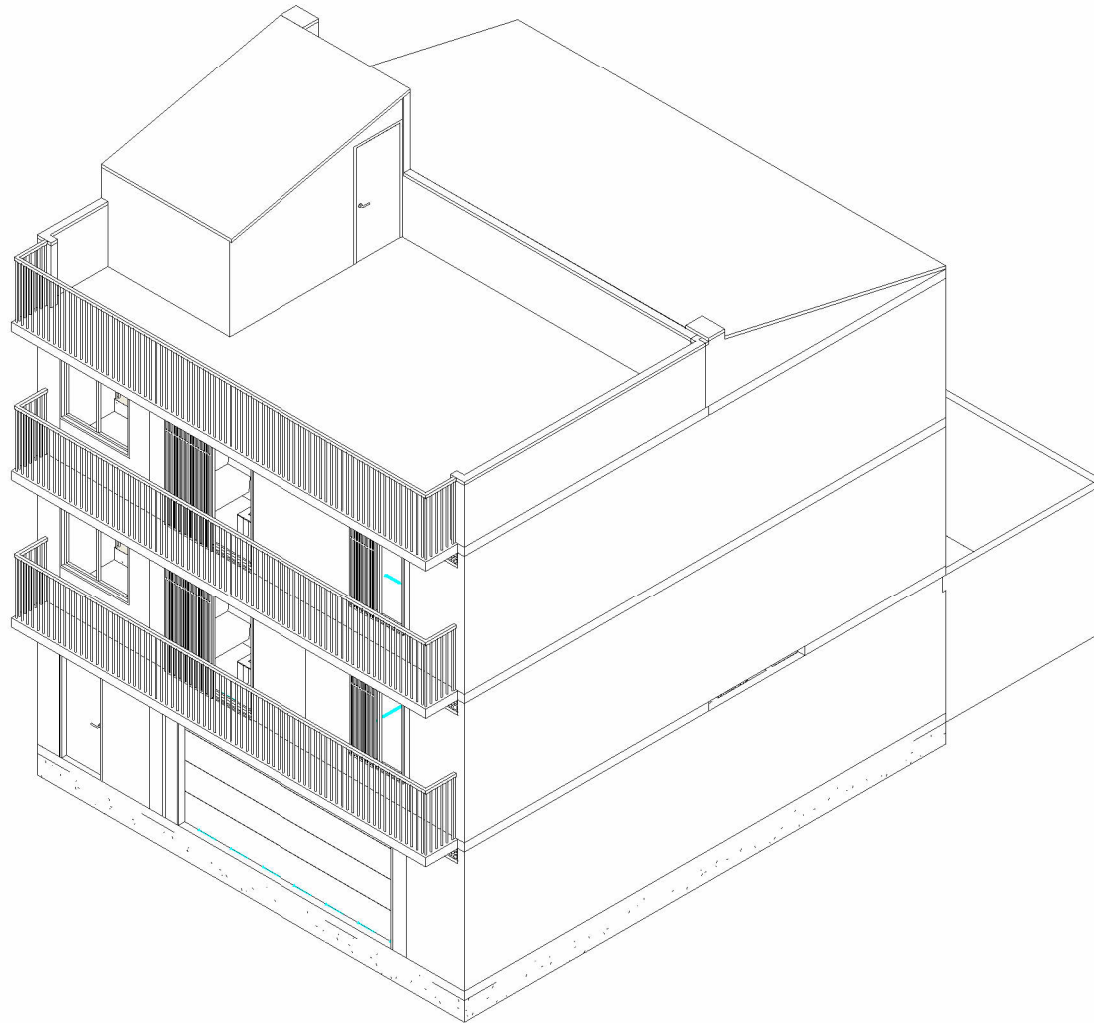

Vivienda rural o suburbana_
Clima calido_
Predio ancho_
Espacialidad divisible_
Materiales industrializados_



- 01_** Axonometría
- 02_** Vista Fugada Interior
- 03_** Vista Fugada Exterior
- 04_** Planta Primer Piso
- 05_** Planta Segundo Piso
- 06_** Planta Tercer Piso
- 07_** Planta de cubierta
- 08_** Alzado Frontal
- 09_** Alzado Posterior
- 10_** Corte transversal
- 11_** Corte longitudinal
- 12_** Cantidades



VIVIENDA
UNIFAMILIAR
-
CONSTRUCCIÓN
EN
SITIO PROPIO

DISTRIBUCIÓN:

Vivienda rural o suburbana_
Clima cálido_
Predio ancho_
Espacialidad divisible_
Materiales industrializados_

OBSERVACIONES

Este diseño
arquitectónico es de
carácter informativo. No
se garantiza su precisión
ni adecuación para
ningún fin específico. El
usuario asume la
responsabilidad total
sobre el desarrollo
técnico, y la obtención de
permisos y/o licencias,
tanto antes como durante
su implementación y uso.
HabArk y los autores
asociados a ella no se
hacen responsables por
daños o perjuicios
resultantes del uso de
este diseño, ya sean
directos, indirectos,
incidentales, especiales
o consecuentes. El uso
de este diseño es bajo el
propio riesgo del usuario.

CONTENIDO:
Axonometría

ESCALA:

Nº DE PLANO:

01/12

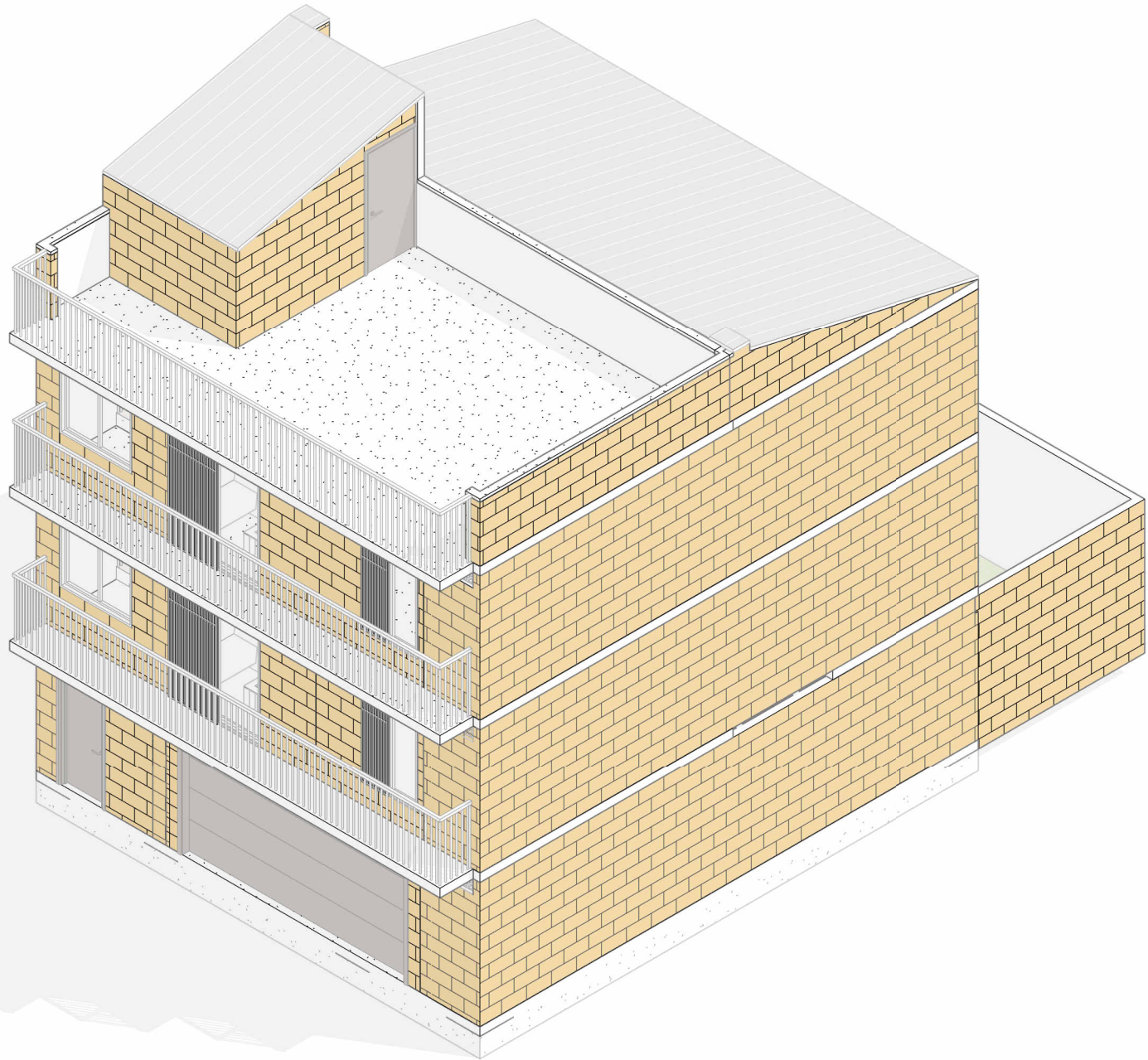



VIVIENDA
UNIFAMILIAR
-
CONSTRUCCIÓN
EN
SITIO PROPIO

DISTRIBUCIÓN:

Vivienda rural o suburbana_
Clima cálido_
Predio ancho_
Espacialidad divisible_
Materiales industrializados_

OBSERVACIONES

Este diseño
arquitectónico es de
carácter informativo. No
se garantiza su precisión
ni adecuación para
ningún fin específico. El
usuario asume la
responsabilidad total
sobre el desarrollo
técnico, y la obtención de
permisos y/o licencias,
tanto antes como durante
su implementación y uso.
HabArk y los autores
asociados a ella no se
hacen responsables por
daños o perjuicios
resultantes del uso de
este diseño, ya sean
directos, indirectos,
incidentales, especiales
o consecuentes. El uso
de este diseño es bajo el
propio riesgo del usuario.

CONTENIDO:
Vista fugada
interior

ESCALA:

N° DE PLANO:

02/12



VIVIENDA
UNIFAMILIAR
-
CONSTRUCCIÓN
EN
SITIO PROPIO

DISTRIBUCIÓN:

Vivienda rural o suburbana_
Clima cálido_
Predio ancho_
Espacialidad divisible_
Materiales industrializados_

OBSERVACIONES

Este diseño
arquitectónico es de
carácter informativo. No
se garantiza su precisión
ni adecuación para
ningún fin específico. El
usuario asume la
responsabilidad total
sobre el desarrollo
técnico, y la obtención de
permisos y/o licencias,
tanto antes como durante
su implementación y uso.
HabArk y los autores
asociados a ella no se
hacen responsables por
daños o perjuicios
resultantes del uso de
este diseño, ya sean
directos, indirectos,
incidentales, especiales
o consecuentes. El uso
de este diseño es bajo el
propio riesgo del usuario.

CONTENIDO:
**Vista fugada
exterior**

ESCALA:

Nº DE PLANO:

03/12



VIVIENDA
UNIFAMILIAR
-
CONSTRUCCIÓN
EN
SITIO PROPIO

DISTRIBUCIÓN:

Vivienda rural o suburbana_
Clima cálido_
Predio ancho_
Espacialidad divisible_
Materiales industrializados_

OBSERVACIONES

Este diseño
arquitectónico es de
carácter informativo. No
se garantiza su precisión
ni adecuación para
ningún fin específico. El
usuario asume la
responsabilidad total
sobre el desarrollo
técnico, y la obtención de
permisos y/o licencias,
tanto antes como durante
su implementación y uso.
HabArk y los autores
asociados a ella no se
hacen responsables por
daños o perjuicios
resultantes del uso de
este diseño, ya sean
directos, indirectos,
incidentales, especiales
o consecuentes. El uso
de este diseño es bajo el
propio riesgo del usuario.

CONTENIDO:

**Planta primer
piso**

ESCALA:

1 : 85

N° DE PLANO:

04/12

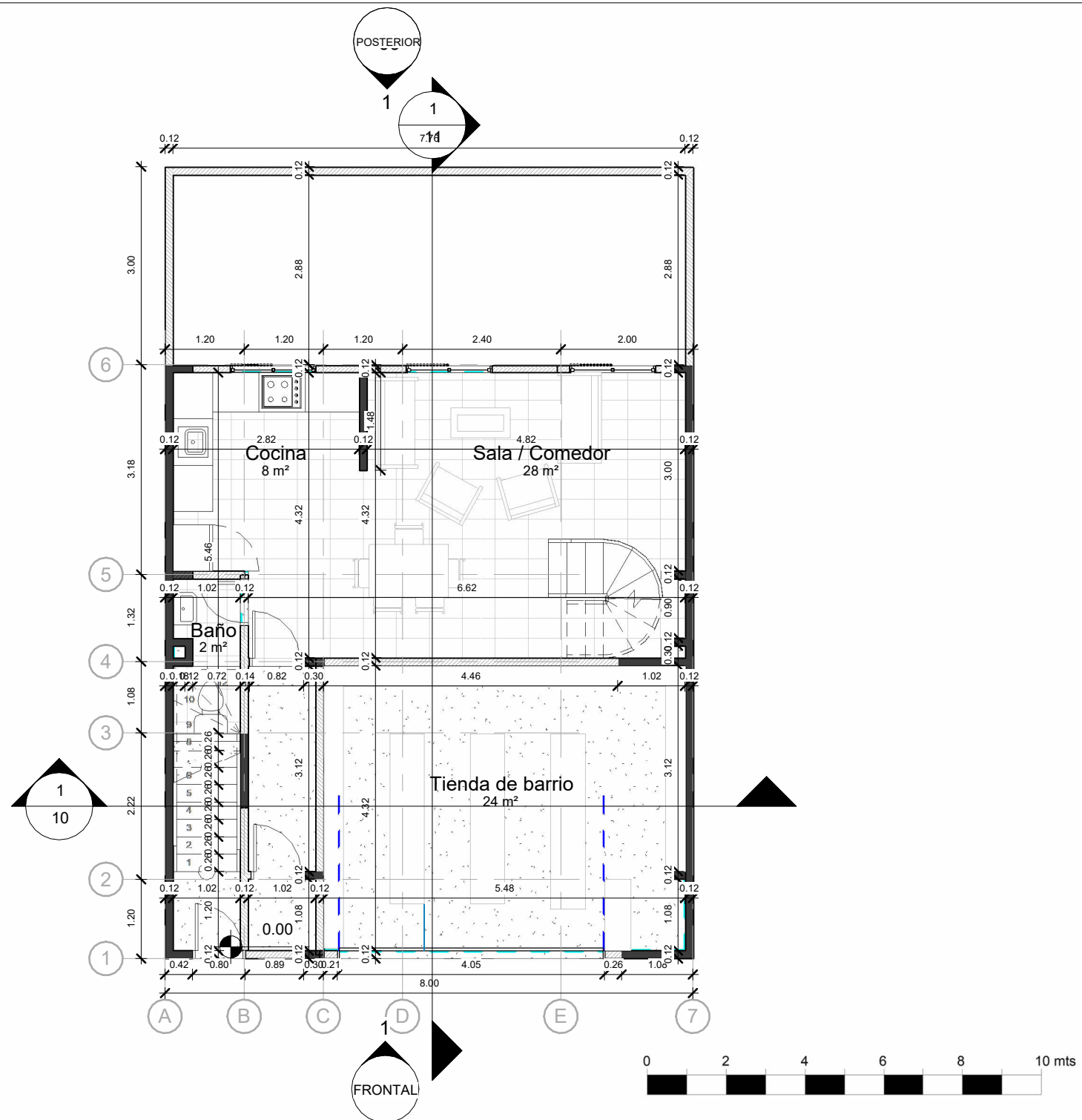



VIVIENDA
UNIFAMILIAR
-
CONSTRUCCIÓN
EN
SITIO PROPIO

DISTRIBUCIÓN:

Vivienda rural o suburbana_
Clima cálido_
Predio ancho_
Espacialidad divisible_
Materiales industrializados_

OBSERVACIONES

Este diseño
arquitectónico es de
carácter informativo. No
se garantiza su precisión
ni adecuación para
ningún fin específico. El
usuario asume la
responsabilidad total
sobre el desarrollo
técnico, y la obtención de
permisos y/o licencias,
tanto antes como durante
su implementación y uso.
HabArk y los autores
asociados a ella no se
hacen responsables por
daños o perjuicios
resultantes del uso de
este diseño, ya sean
directos, indirectos,
incidentales, especiales
o consecuentes. El uso
de este diseño es bajo el
propio riesgo del usuario.

CONTENIDO:
**Planta
segundo piso**

ESCALA:
1 : 85

N° DE PLANO:
05/12

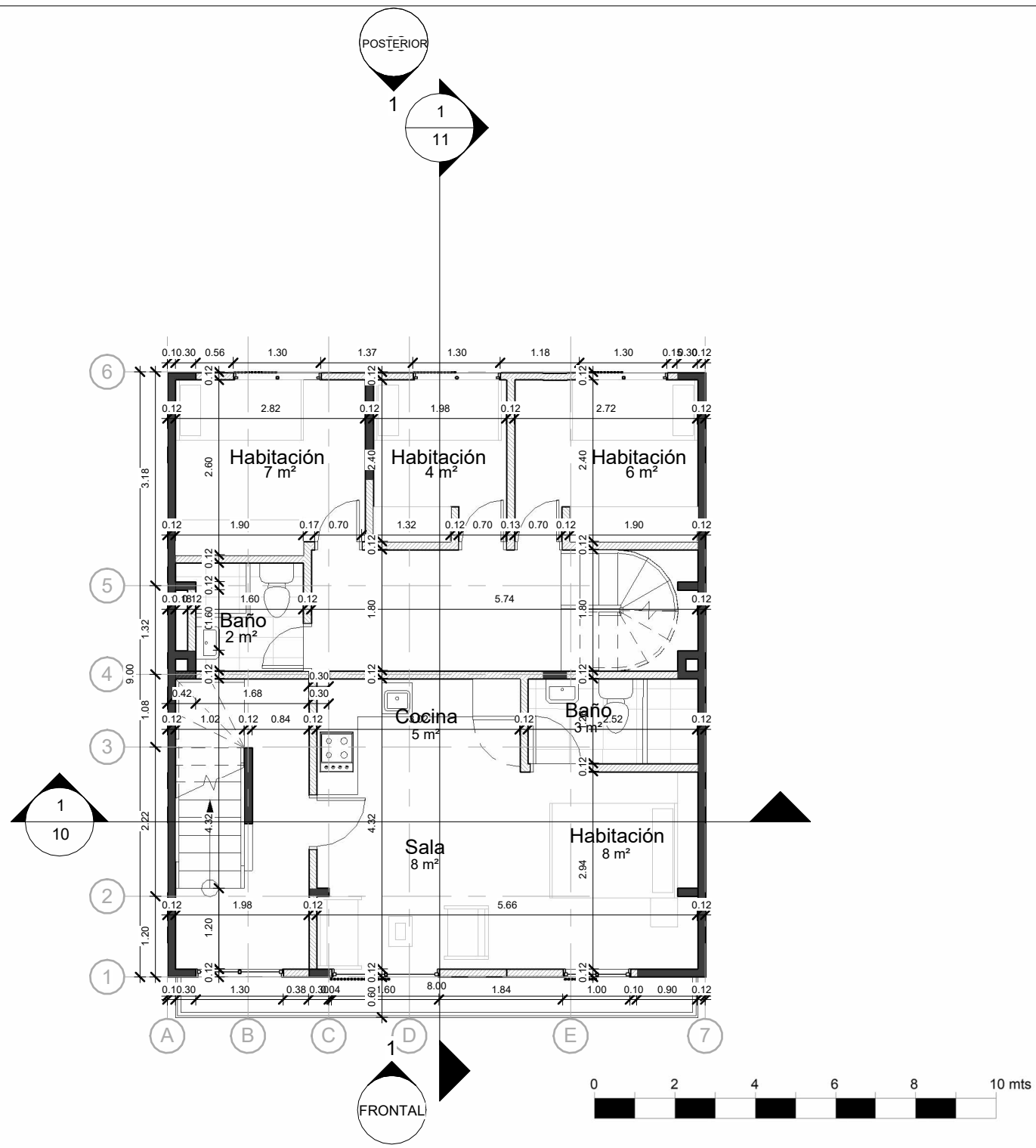



VIVIENDA
UNIFAMILIAR
-
CONSTRUCCIÓN
EN
SITIO PROPIO

DISTRIBUCIÓN:

Vivienda rural o suburbana_
Clima cálido_
Predio ancho_
Espacialidad divisible_
Materiales industrializados_

OBSERVACIONES

Este diseño
arquitectónico es de
carácter informativo. No
se garantiza su precisión
ni adecuación para
ningún fin específico. El
usuario asume la
responsabilidad total
sobre el desarrollo
técnico, y la obtención de
permisos y/o licencias,
tanto antes como durante
su implementación y uso.
HabArk y los autores
asociados a ella no se
hacen responsables por
daños o perjuicios
resultantes del uso de
este diseño, ya sean
directos, indirectos,
incidentales, especiales
o consecuentes. El uso
de este diseño es bajo el
propio riesgo del usuario.

CONTENIDO:
**Planta tercer
piso**

ESCALA:
1 : 85

N° DE PLANO:
06/12

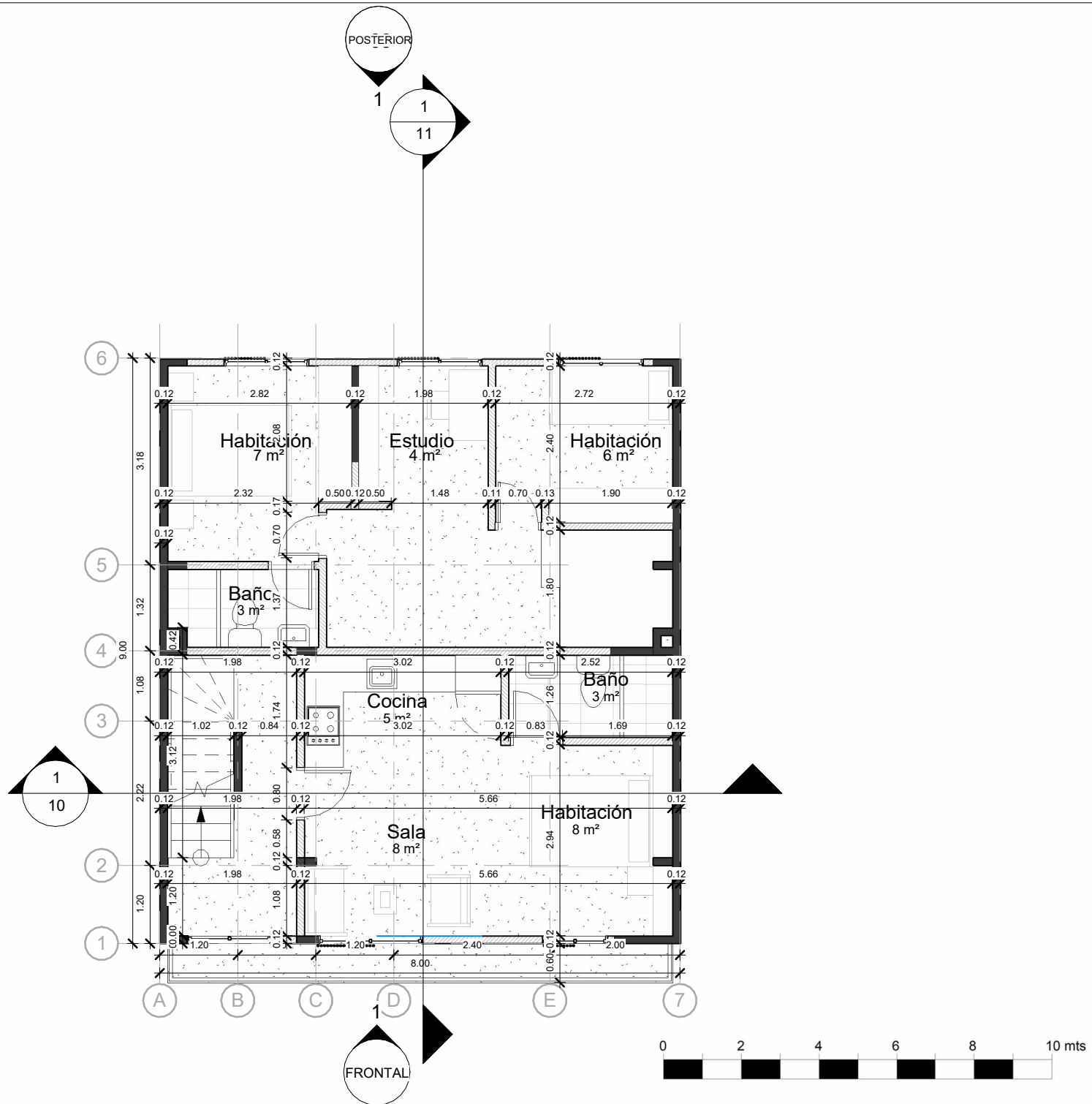



VIVIENDA
UNIFAMILIAR
-
CONSTRUCCIÓN
EN
SITIO PROPIO

DISTRIBUCIÓN:

Vivienda rural o suburbana_
Clima calido_
Predio ancho_
Espacialidad divisible_
Materiales industrializados_

OBSERVACIONES

Este diseño
arquitectónico es de
carácter informativo. No
se garantiza su precisión
ni adecuación para
ningún fin específico. El
usuario asume la
responsabilidad total
sobre el desarrollo
técnico, y la obtención de
permisos y/o licencias,
tanto antes como durante
su implementación y uso.
HabArk y los autores
asociados a ella no se
hacen responsables por
daños o perjuicios
resultantes del uso de
este diseño, ya sean
directos, indirectos,
incidentales, especiales
o consecuentes. El uso
de este diseño es bajo el
propio riesgo del usuario.

CONTENIDO:
**Planta de
cubiertas**

ESCALA:
1 : 85

N° DE PLANO:
07/12

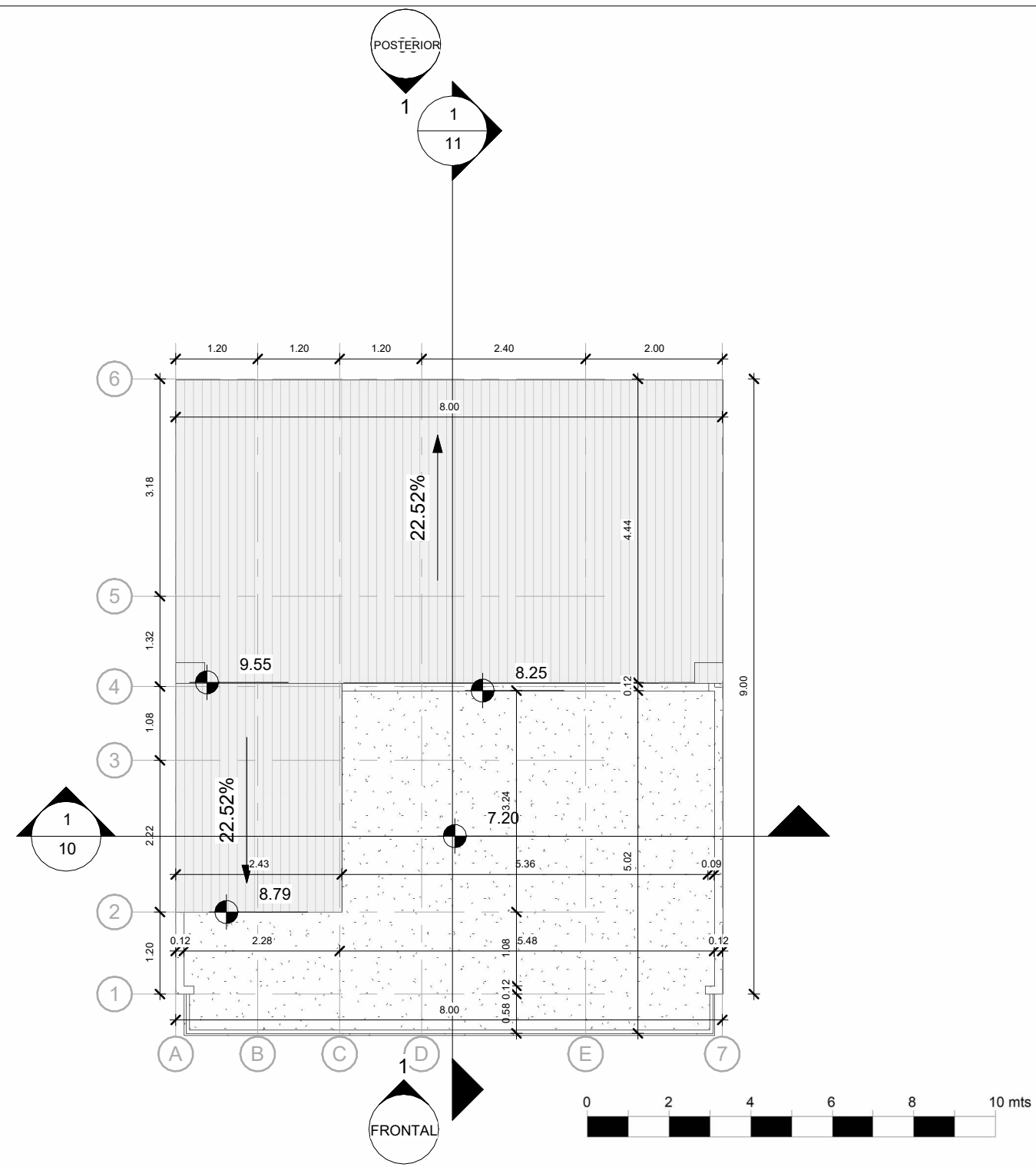



VIVIENDA
UNIFAMILIAR
-
CONSTRUCCIÓN
EN
SITIO PROPIO

DISTRIBUCIÓN:

Vivienda rural o suburbana_
Clima calido_
Predio ancho_
Espacialidad divisible_
Materiales industrializados_

OBSERVACIONES

Este diseño
arquitectónico es de
carácter informativo. No
se garantiza su precisión
ni adecuación para
ningún fin específico. El
usuario asume la
responsabilidad total
sobre el desarrollo
técnico, y la obtención de
permisos y/o licencias,
tanto antes como durante
su implementación y uso.
HabArk y los autores
asociados a ella no se
hacen responsables por
daños o perjuicios
resultantes del uso de
este diseño, ya sean
directos, indirectos,
incidentales, especiales
o consecuentes. El uso
de este diseño es bajo el
propio riesgo del usuario.

CONTENIDO:
Alzado Frontal

ESCALA:
1 : 75

N° DE PLANO:
08/12

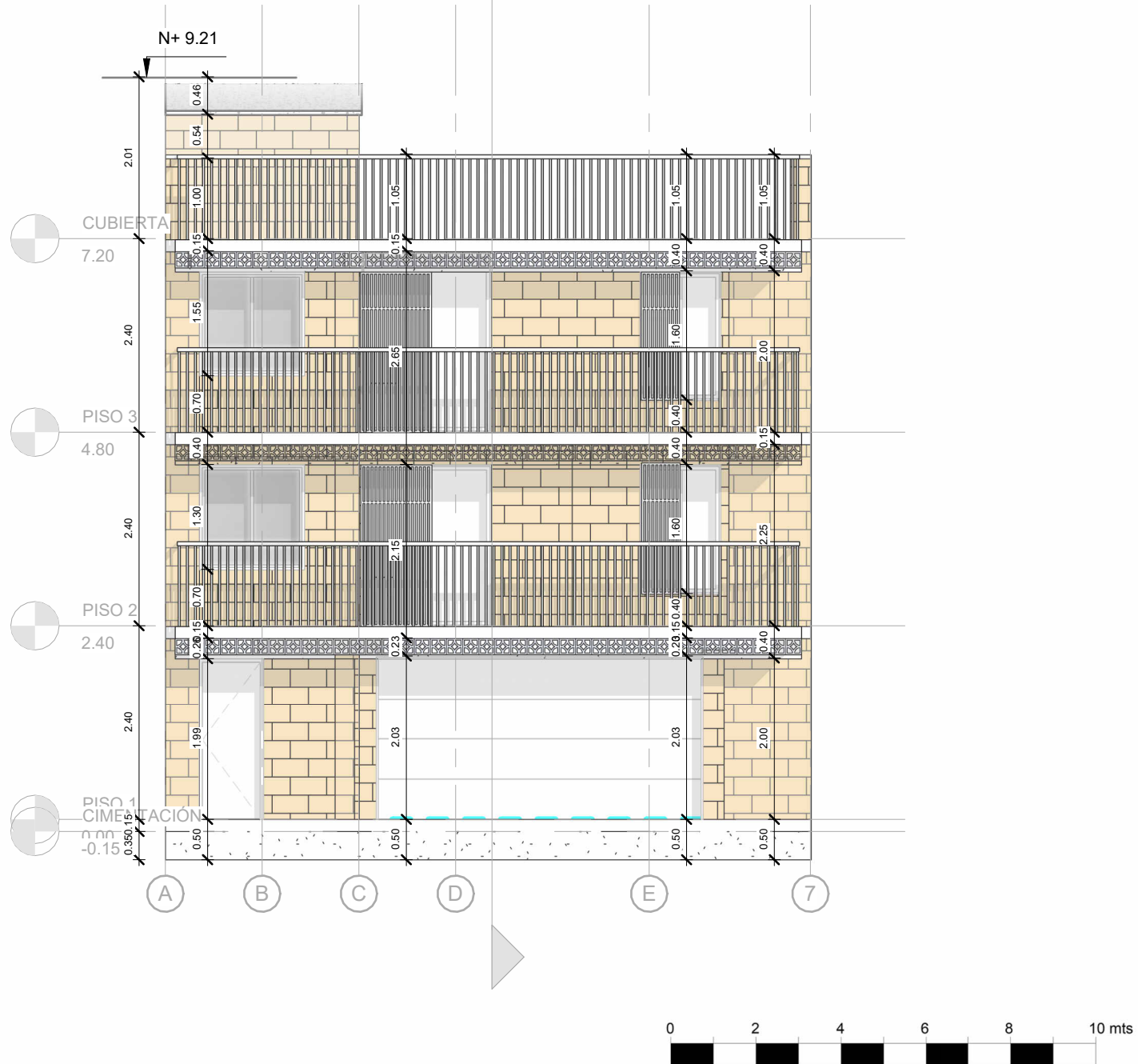



VIVIENDA UNIFAMILIAR
-
CONSTRUCCIÓN EN SITIO PROPIO

DISTRIBUCIÓN:
Vivienda rural o suburbana_
Clima calido_
Predio ancho_
Espacialidad divisible_
Materiales industrializados_

OBSERVACIONES

Este diseño arquitectónico es de carácter informativo. No se garantiza su precisión ni adecuación para ningún fin específico. El usuario asume la responsabilidad total sobre el desarrollo técnico, y la obtención de permisos y/o licencias, tanto antes como durante su implementación y uso. HabArk y los autores asociados a ella no se hacen responsables por daños o perjuicios resultantes del uso de este diseño, ya sean directos, indirectos, incidentales, especiales o consecuentes. El uso de este diseño es bajo el propio riesgo del usuario.

CONTENIDO:
Alzado posterior

ESCALA:
1 : 75

Nº DE PLANO:
09/12

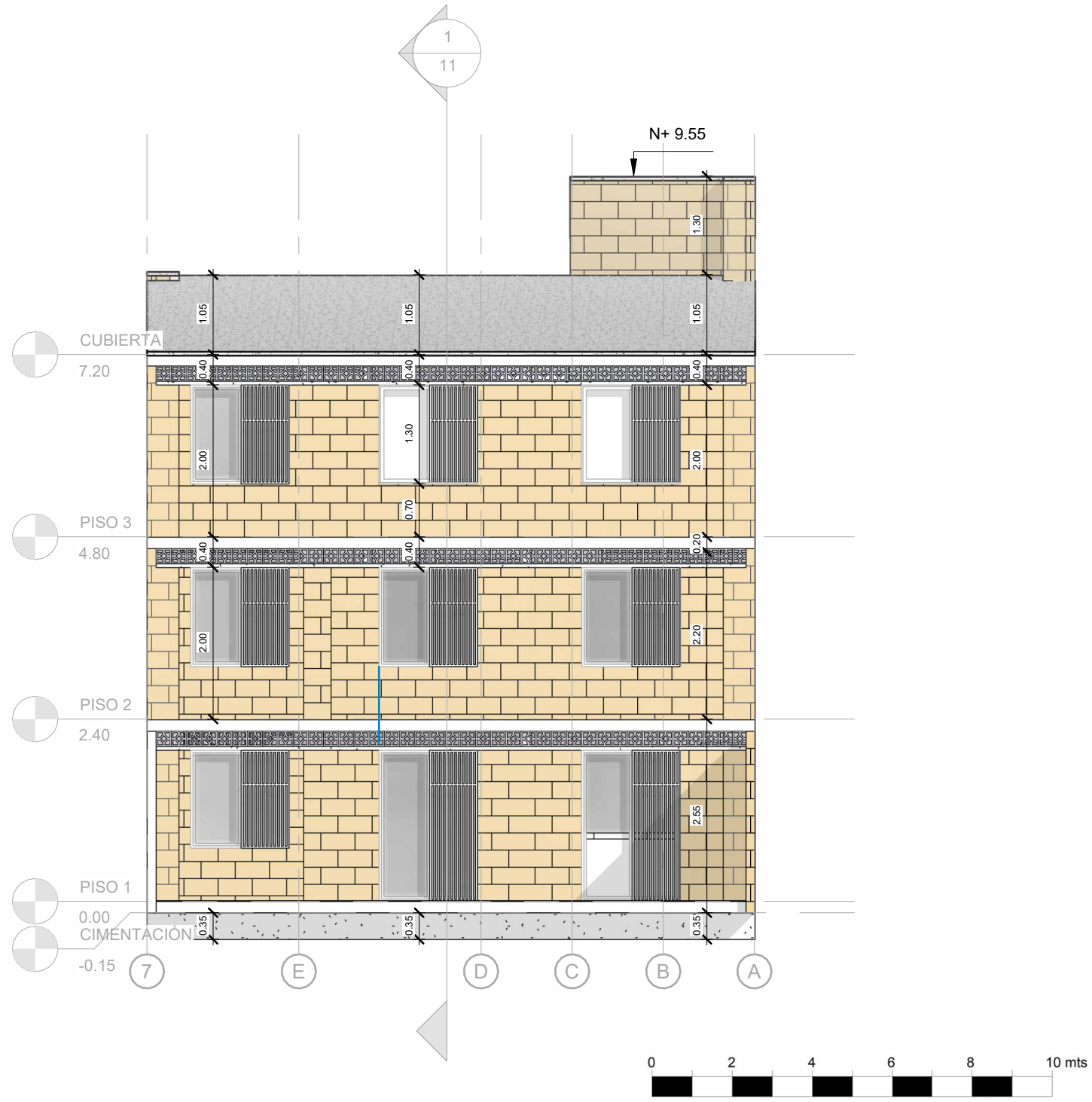



VIVIENDA UNIFAMILIAR
-
CONSTRUCCIÓN EN SITIO PROPIO

DISTRIBUCIÓN:
Vivienda rural o suburbana_
Clima cálido_
Predio ancho_
Espacialidad divisible_
Materiales industrializados_

OBSERVACIONES

Este diseño arquitectónico es de carácter informativo. No se garantiza su precisión ni adecuación para ningún fin específico. El usuario asume la responsabilidad total sobre el desarrollo técnico, y la obtención de permisos y/o licencias, tanto antes como durante su implementación y uso. HabArk y los autores asociados a ella no se hacen responsables por daños o perjuicios resultantes del uso de este diseño, ya sean directos, indirectos, incidentales, especiales o consecuentes. El uso de este diseño es bajo el propio riesgo del usuario.

CONTENIDO:
Corte transversal

ESCALA:
1 : 75

Nº DE PLANO:
10/12

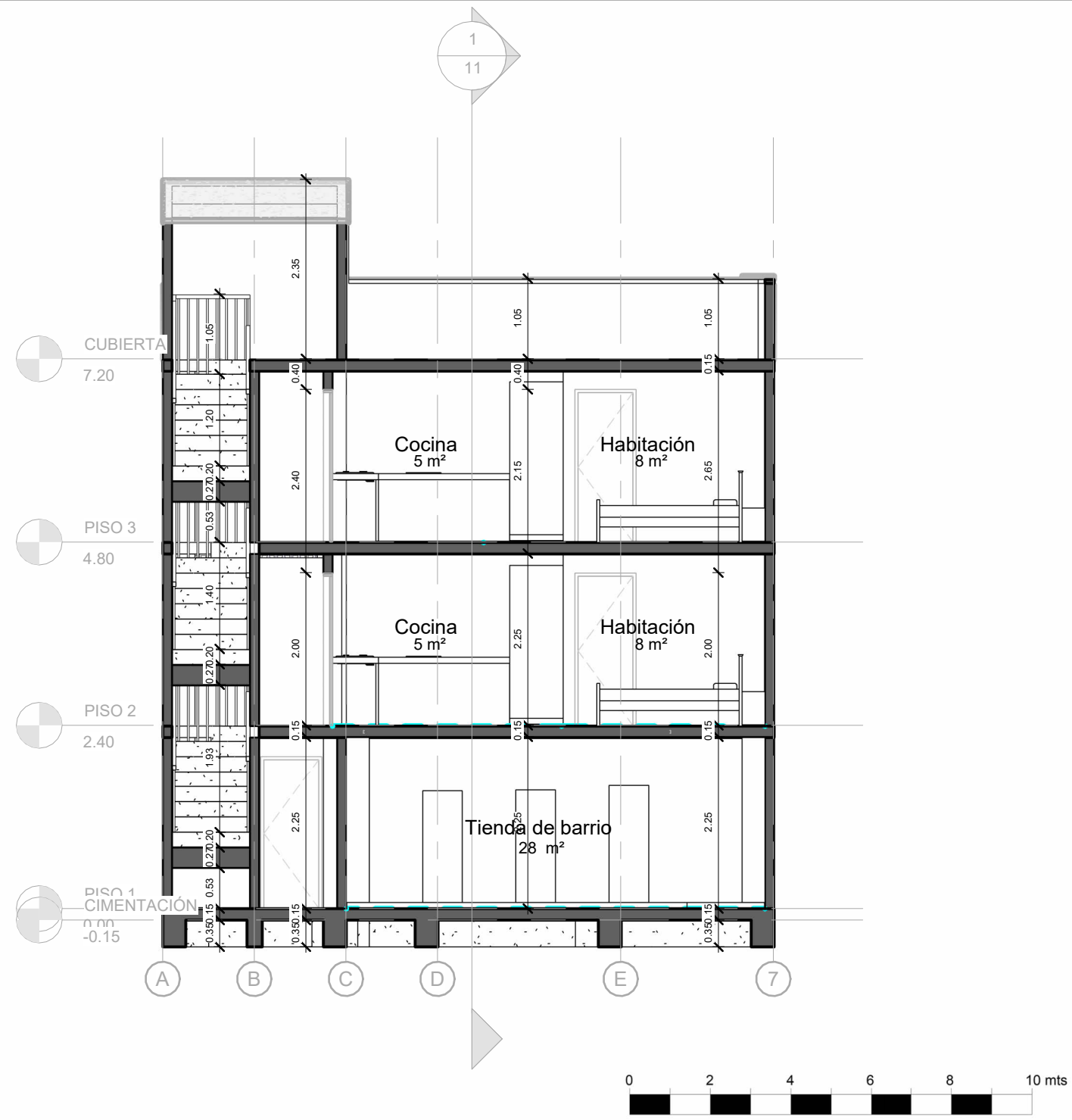



VIVIENDA
UNIFAMILIAR
-
CONSTRUCCIÓN
EN
SITIO PROPIO

DISTRIBUCIÓN:

Vivienda rural o suburbana_
Clima cálido_
Predio ancho_
Espacialidad divisible_
Materiales industrializados_

OBSERVACIONES

Este diseño
arquitectónico es de
carácter informativo. No
se garantiza su precisión
ni adecuación para
ningún fin específico. El
usuario asume la
responsabilidad total
sobre el desarrollo
técnico, y la obtención de
permisos y/o licencias,
tanto antes como durante
su implementación y uso.
HabArk y los autores
asociados a ella no se
hacen responsables por
daños o perjuicios
resultantes del uso de
este diseño, ya sean
directos, indirectos,
incidentales, especiales
o consecuentes. El uso
de este diseño es bajo el
propio riesgo del usuario.

CONTENIDO:
**Corte
longitudinal**

ESCALA:
1 : 75

Nº DE PLANO:
11/12

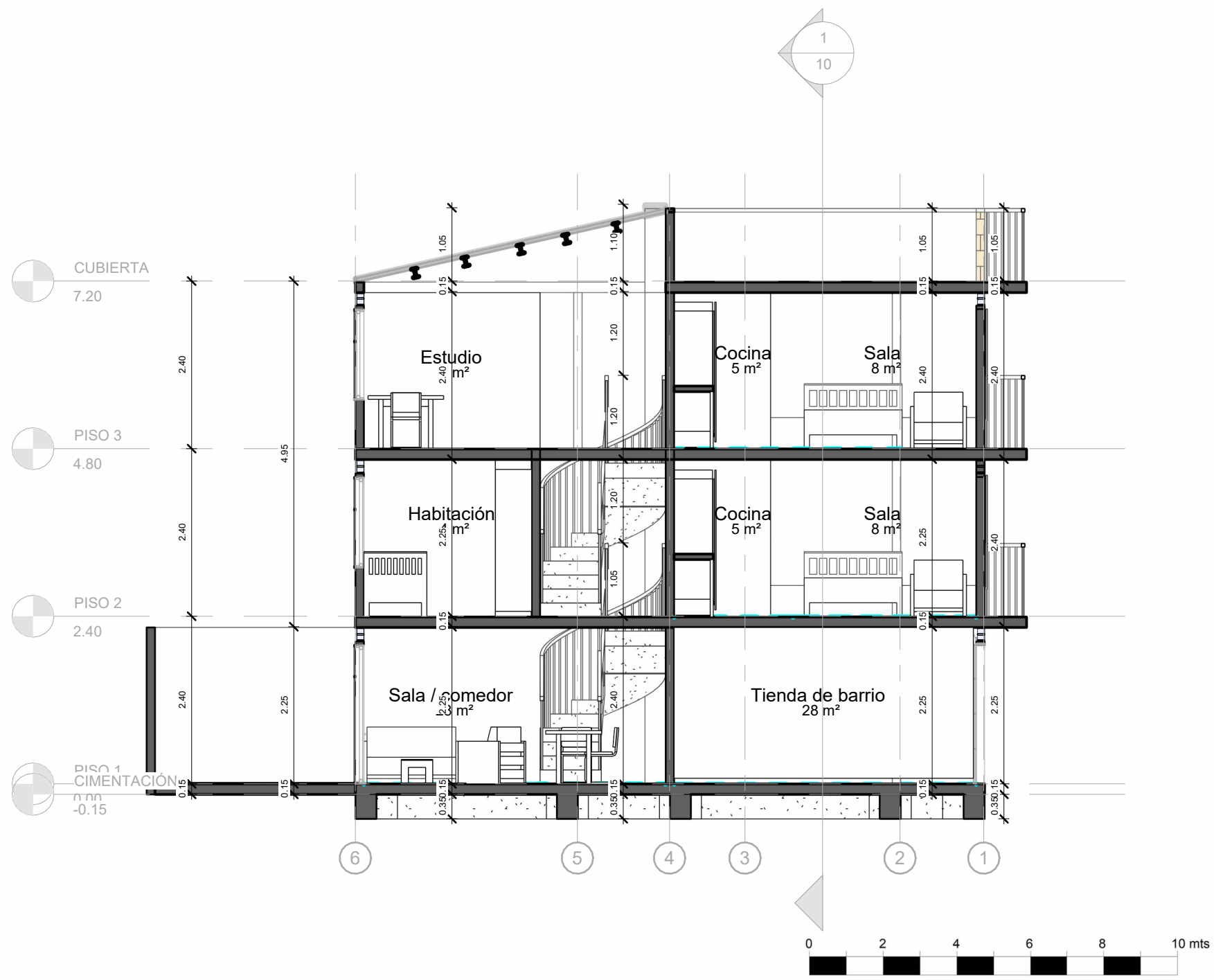

CANTIDADES DE MUROS

Tipo	Cantidad	Area
BRIE SOLEY	13	7 m ²
HABICO_Muro Estructural 12cm INTERNO	24	32 m ²
HABICO_Muro Estructural EXTERNO 12cm	42	147 m ²
HABICO_Muro mamposteria 12cm EXTERIOR	8	41 m ²
PERI_LADRILLO CELOSIA	6	9 m ²
PRES_Muro poyo	1	0 m ²

Total: 94 94 236 m²

CANTIDADES DE LOSAS

Tipo	Cantidad	Area
HABICO_Acabado de patio	1	22 m ²
HABICO_Placa de patio	1	22 m ²
PRES_PISO SERVICIOS	1	2 m ²
PRES_PISO SERVICIOS	4	12 m ²
PRES_PISO SERVICIOS	1	32 m ²
PRES_Placa de Contrapiso	1	70 m ²
PRES_Placa de Contrapiso	1	72 m ²
PRES_Placa de ENTREPISO	1	70 m ²

Total: 11 302 m²

CANTIDADES DE PUERTAS

Tipe	Cantidad	Altura	Ancho
PRES_70CM	8	2.00	0.70
PRES_80CM	7	2.00	0.80
PRES_90CM Asotea	1	1.90	0.90
PUERTA PARQUEADERO	1	2.00	4.00

Total: 17

CANTIDADES DE VENTANAS

Tipo	Cantidad	Altura	Ancho
Puerta Ventana 2.00x1.30	2	2.00	1.30
Puerta Ventana 2.00x1.60	1	2.00	1.60
Puerta Ventana 2.00x1.60	1	2.25	1.60
Ventana 1.00x1.60	2	1.60	1.00
Ventana 1.30x1.30	9	1.30	1.30

Total: 15



VIVIENDA
UNIFAMILIAR
-
CONSTRUCCIÓN
EN
SITIO PROPIO

DISTRIBUCIÓN:

Vivienda rural o suburbana_
Clima calido_
Predio ancho_
Espacialidad divisible_
Materiales industrializados_

OBSERVACIONES

Este diseño
arquitectónico es de
carácter informativo. No
se garantiza su precisión
ni adecuación para
ningún fin específico. El
usuario asume la
responsabilidad total
sobre el desarrollo
técnico, y la obtención de
permisos y/o licencias,
tanto antes como durante
su implementación y uso.
HabArk y los autores
asociados a ella no se
hacen responsables por
daños o perjuicios
resultantes del uso de
este diseño, ya sean
directos, indirectos,
incidentales, especiales
o consecuentes. El uso
de este diseño es bajo el
propio riesgo del usuario.

CONTENIDO:
Cantidades

ESCALA:

Nº DE PLANO:

12/12