

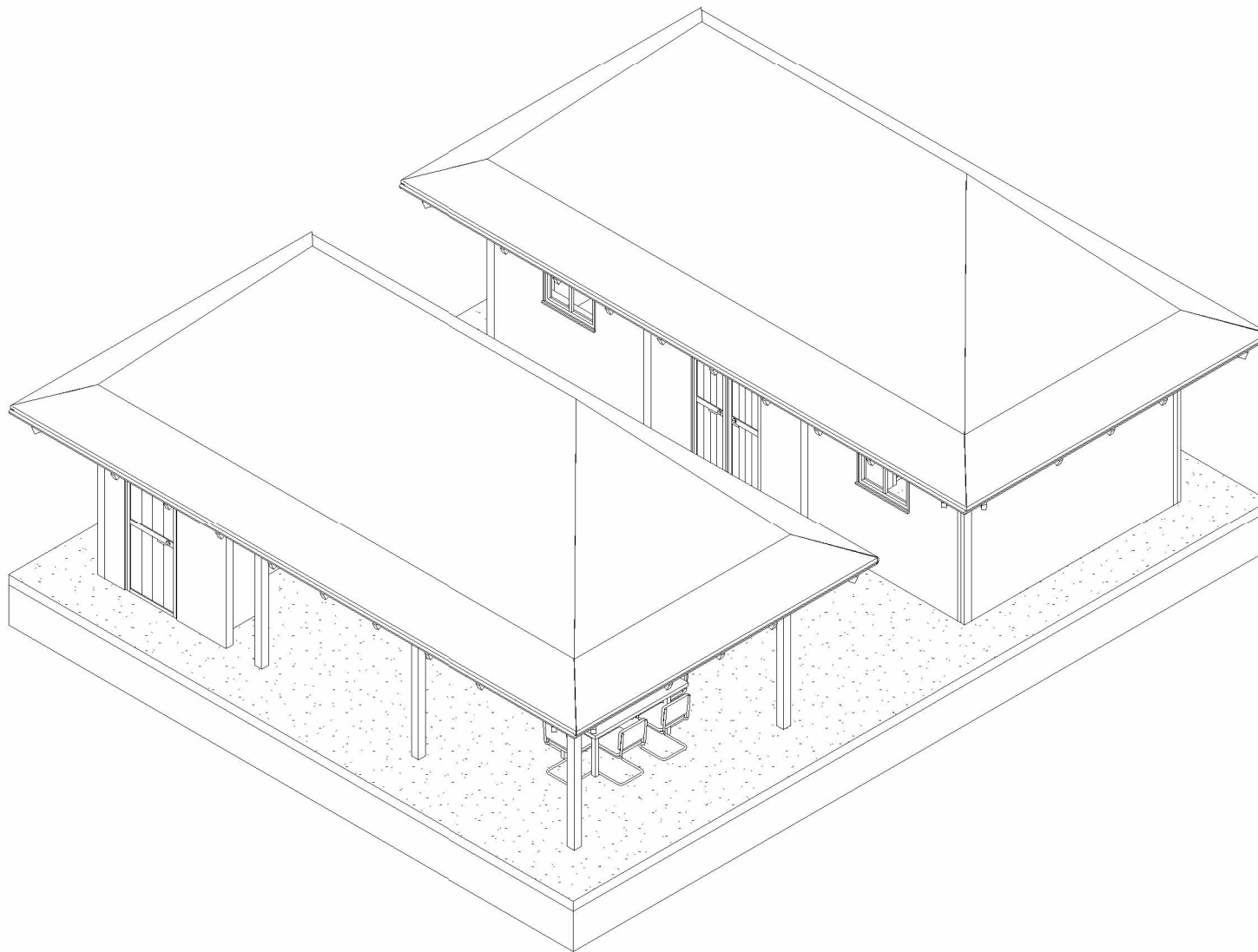

Vivienda urbana_
Clima cálido_
Predio ancho_
Volumen dividido_
Materiales locales_



- 01_** Axonometría
- 02_** Vista Fugada Interior
- 03_** Vista Fugada Exterior
- 04_** Planta Primer Piso
- 05_** Planta Segundo Piso
- 06_** Planta de Cubierta
- 07_** Alzado Frontal
- 08_** Alzado Posterior
- 09_** Corte transversal
- 10_** Corte longitudinal
- 11_** Cantidades



VIVIENDA
UNIFAMILIAR
-
CONSTRUCCIÓN
EN
SITIO PROPIO

DISTRIBUCIÓN:

Vivienda urbana_
Clima cálido_
Predio ancho_
Volumen dividido_
Materiales locales_

OBSERVACIONES

Este diseño
arquitectónico es de
carácter informativo. No
se garantiza su precisión
ni adecuación para
ningún fin específico. El
usuario asume la
responsabilidad total
sobre el desarrollo
técnico, y la obtención de
permisos y/o licencias,
tanto antes como durante
su implementación y uso.
HabArk y los autores
asociados a ella no se
hacen responsables por
daños o perjuicios
resultantes del uso de
este diseño, ya sean
directos, indirectos,
incidentales, especiales
o consecuentes. El uso
de este diseño es bajo el
propio riesgo del usuario.

CONTENIDO:
Axonometría

ESCALA:

Nº DE PLANO:
01/12

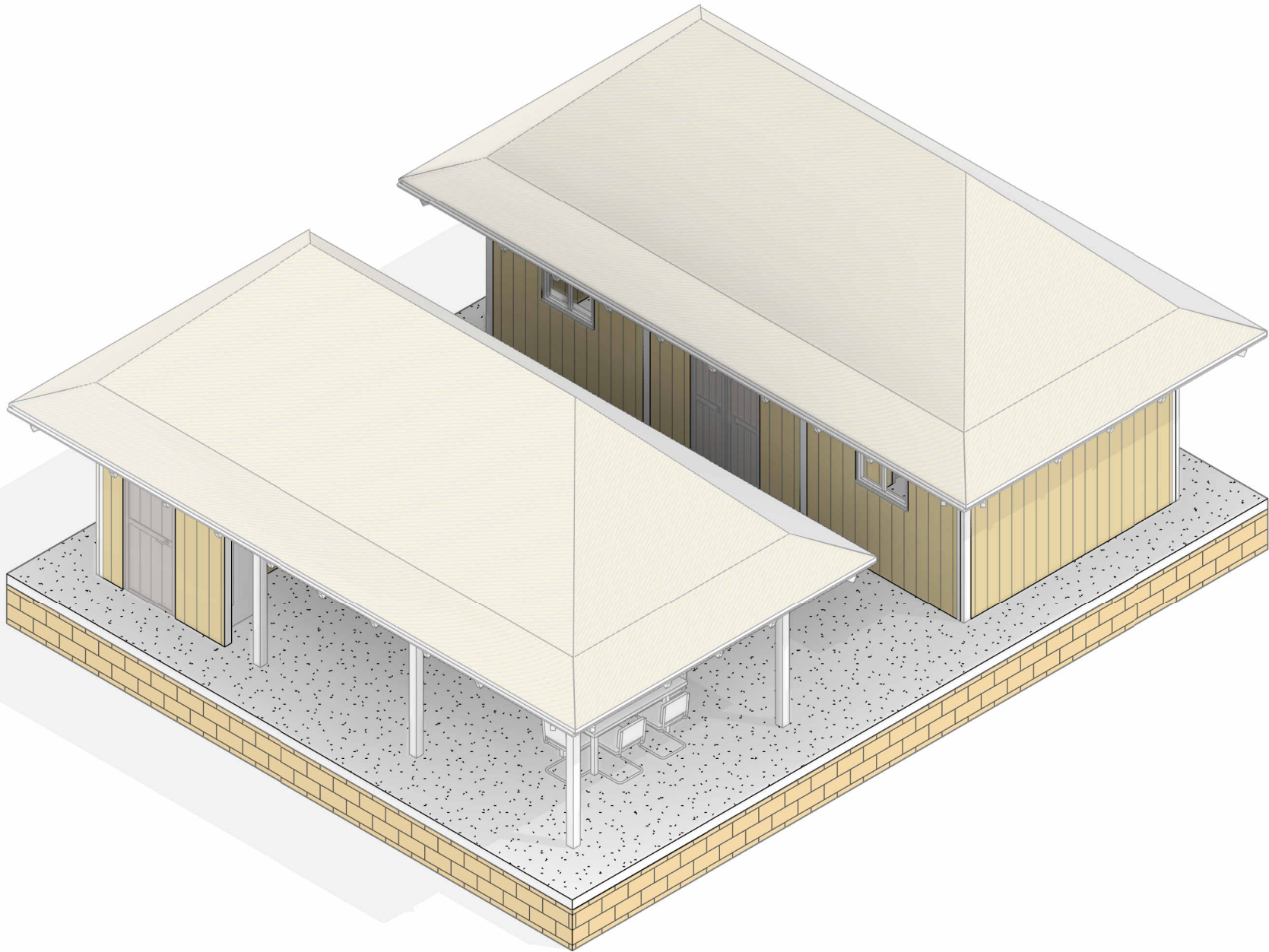

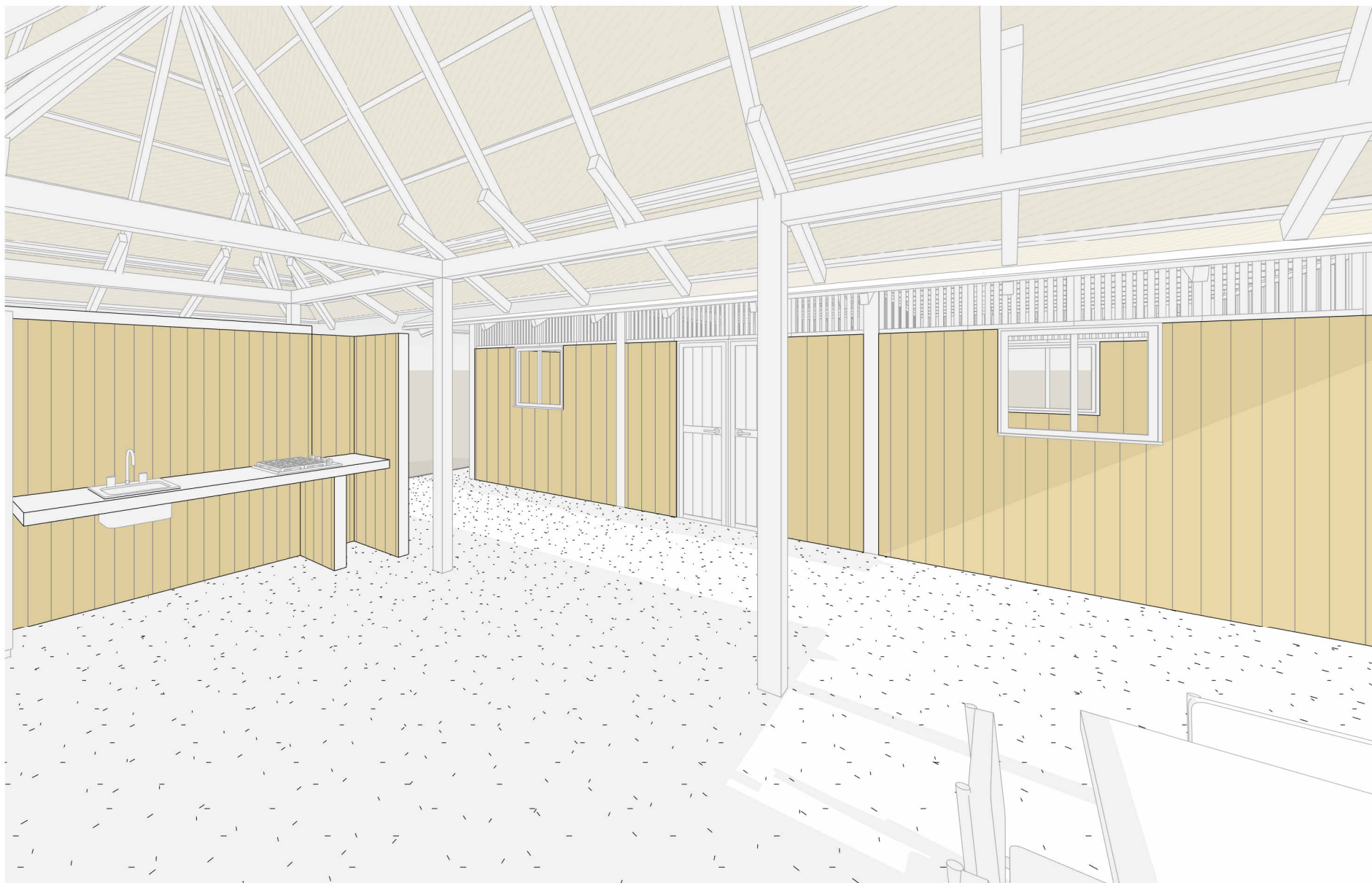

VIVIENDA
UNIFAMILIAR
-
CONSTRUCCIÓN
EN
SITIO PROPIO

DISTRIBUCIÓN:

Vivienda urbana
Clima cálido
Predio ancho
Volumen dividido
Materiales locales

OBSERVACIONES

Este diseño
arquitectónico es de
carácter informativo. No
se garantiza su precisión
ni adecuación para
ningún fin específico. El
usuario asume la
responsabilidad total
sobre el desarrollo
técnico, y la obtención de
permisos y/o licencias,
tanto antes como durante
su implementación y uso.
HabArk y los autores
asociados a ella no se
hacen responsables por
daños o perjuicios
resultantes del uso de
este diseño, ya sean
directos, indirectos,
incidentales, especiales
o consecuentes. El uso
de este diseño es bajo el
propio riesgo del usuario.

CONTENIDO:
**Vista Fugada
Interior**

ESCALA:

Nº DE PLANO:

02/12



VIVIENDA
UNIFAMILIAR
-
CONSTRUCCIÓN
EN
SITIO PROPIO

DISTRIBUCIÓN:

Vivienda urbana_
Clima cálido_
Predio ancho_
Volumen dividido_
Materiales locales_

OBSERVACIONES

Este diseño
arquitectónico es de
carácter informativo. No
se garantiza su precisión
ni adecuación para
ningún fin específico. El
usuario asume la
responsabilidad total
sobre el desarrollo
técnico, y la obtención de
permisos y/o licencias,
tanto antes como durante
su implementación y uso.
HabArk y los autores
asociados a ella no se
hacen responsables por
daños o perjuicios
resultantes del uso de
este diseño, ya sean
directos, indirectos,
incidentales, especiales
o consecuentes. El uso
de este diseño es bajo el
propio riesgo del usuario.

CONTENIDO:
**Vista Fugada
Exterior**

ESCALA:

Nº DE PLANO:

03/12

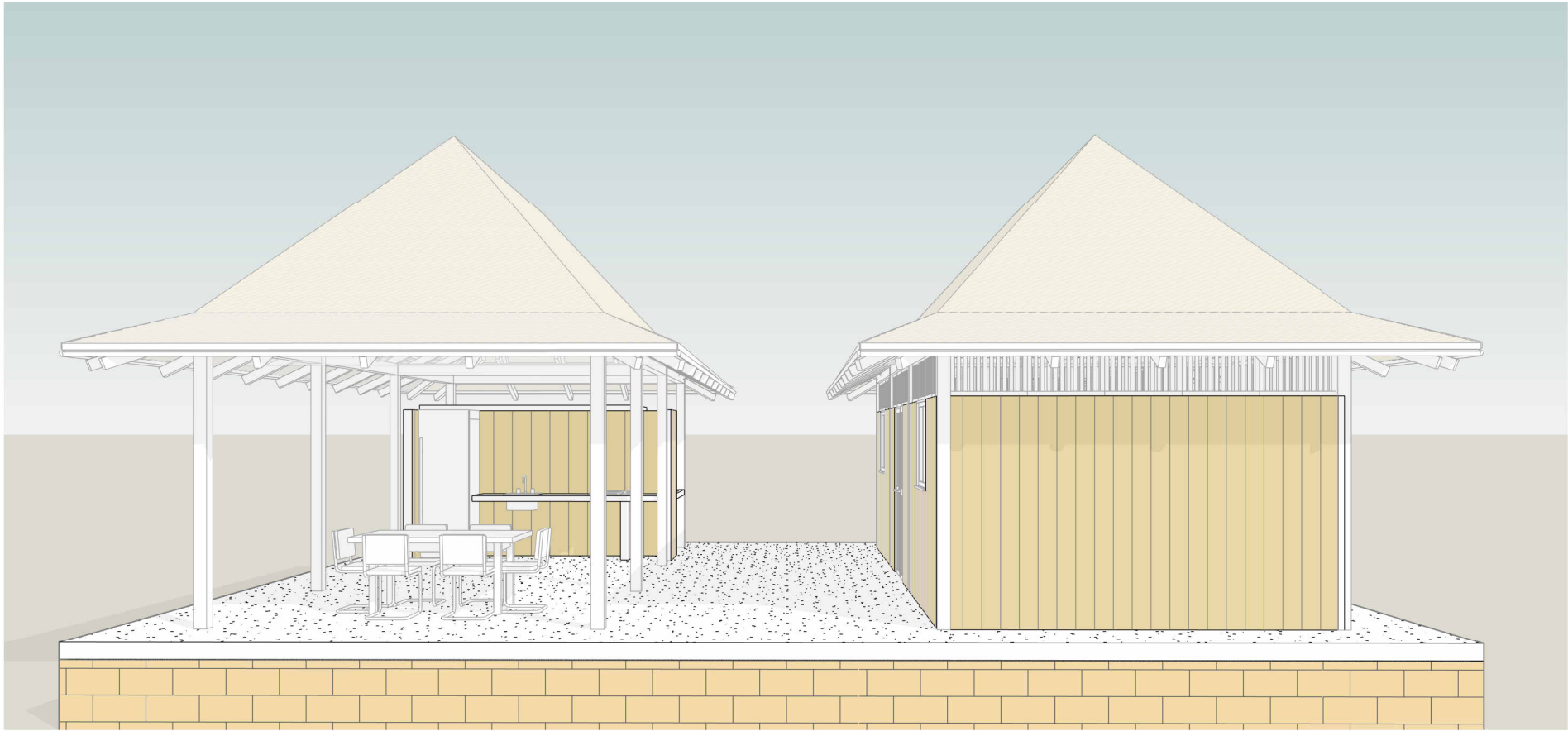



VIVIENDA
UNIFAMILIAR
-
CONSTRUCCIÓN
EN
SITIO PROPIO

DISTRIBUCIÓN:

Vivienda urbana
Clima cálido
Predio ancho
Volumen dividido
Materiales locales

OBSERVACIONES

Este diseño
arquitectónico es de
carácter informativo. No
se garantiza su precisión
ni adecuación para
ningún fin específico. El
usuario asume la
responsabilidad total
sobre el desarrollo
técnico, y la obtención de
permisos y/o licencias,
tanto antes como durante
su implementación y uso.
HabArk y los autores
asociados a ella no se
hacen responsables por
daños o perjuicios
resultantes del uso de
este diseño, ya sean
directos, indirectos,
incidentales, especiales
o consecuentes. El uso
de este diseño es bajo el
propio riesgo del usuario.

CONTENIDO:
Planta primer piso

ESCALA:
1 : 75

N° DE PLANO:
04/12

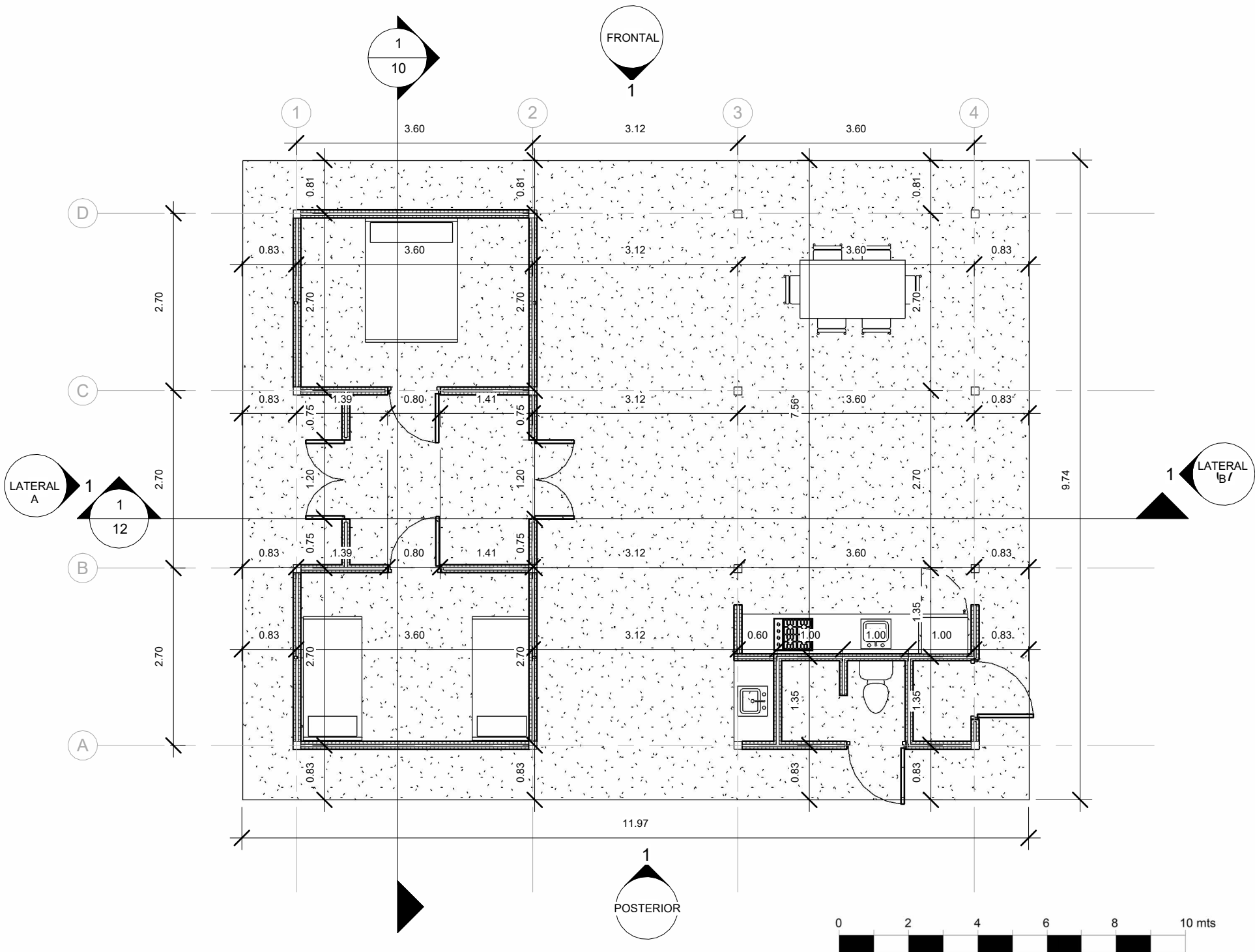

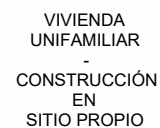

- Vivienda urbana__
- Clima cálido__
- Predio ancho__
- Volumen dividido__
- Materiales locales

Este diseño arquitectónico es de carácter informativo. No se garantiza su precisión ni adecuación para ningún fin específico. El usuario asume la responsabilidad total sobre el desarrollo técnico, y la obtención de permisos y/o licencias, tanto antes como durante su implementación y uso. HabBark y los autores asociados a ella no se hacen responsables por daños o perjuicios resultantes del uso de este diseño, ya sean directos, indirectos, incidentales, especiales o consecuentes. El uso de este diseño es bajo el propio riesgo del usuario.

ESCALA:
1 : 75

05/12

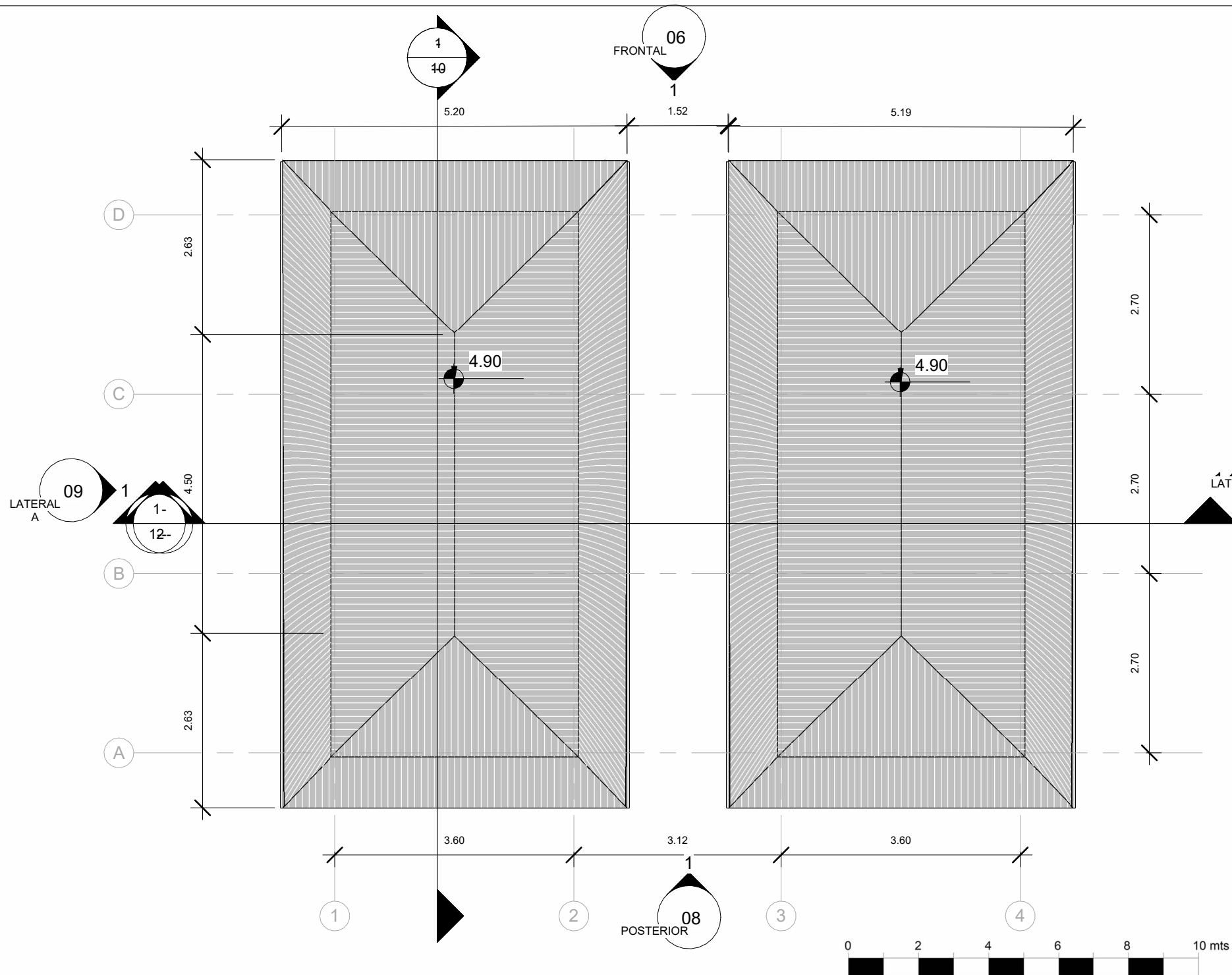



VIVIENDA
UNIFAMILIAR
-
CONSTRUCCIÓN
EN
SITIO PROPIO

DISTRIBUCIÓN:

Vivienda urbana_
Clima cálido_
Predio ancho_
Volumen dividido_
Materiales locales_

OBSERVACIONES

Este diseño
arquitectónico es de
carácter informativo. No
se garantiza su precisión
ni adecuación para
ningún fin específico. El
usuario asume la
responsabilidad total
sobre el desarrollo
técnico, y la obtención de
permisos y/o licencias,
tanto antes como durante
su implementación y uso.
HabArk y los autores
asociados a ella no se
hacen responsables por
daños o perjuicios
resultantes del uso de
este diseño, ya sean
directos, indirectos,
incidentales, especiales
o consecuentes. El uso
de este diseño es bajo el
propio riesgo del usuario.

CONTENIDO:
Alzado Frontal

ESCALA:
1 : 75

Nº DE PLANO:
06/12

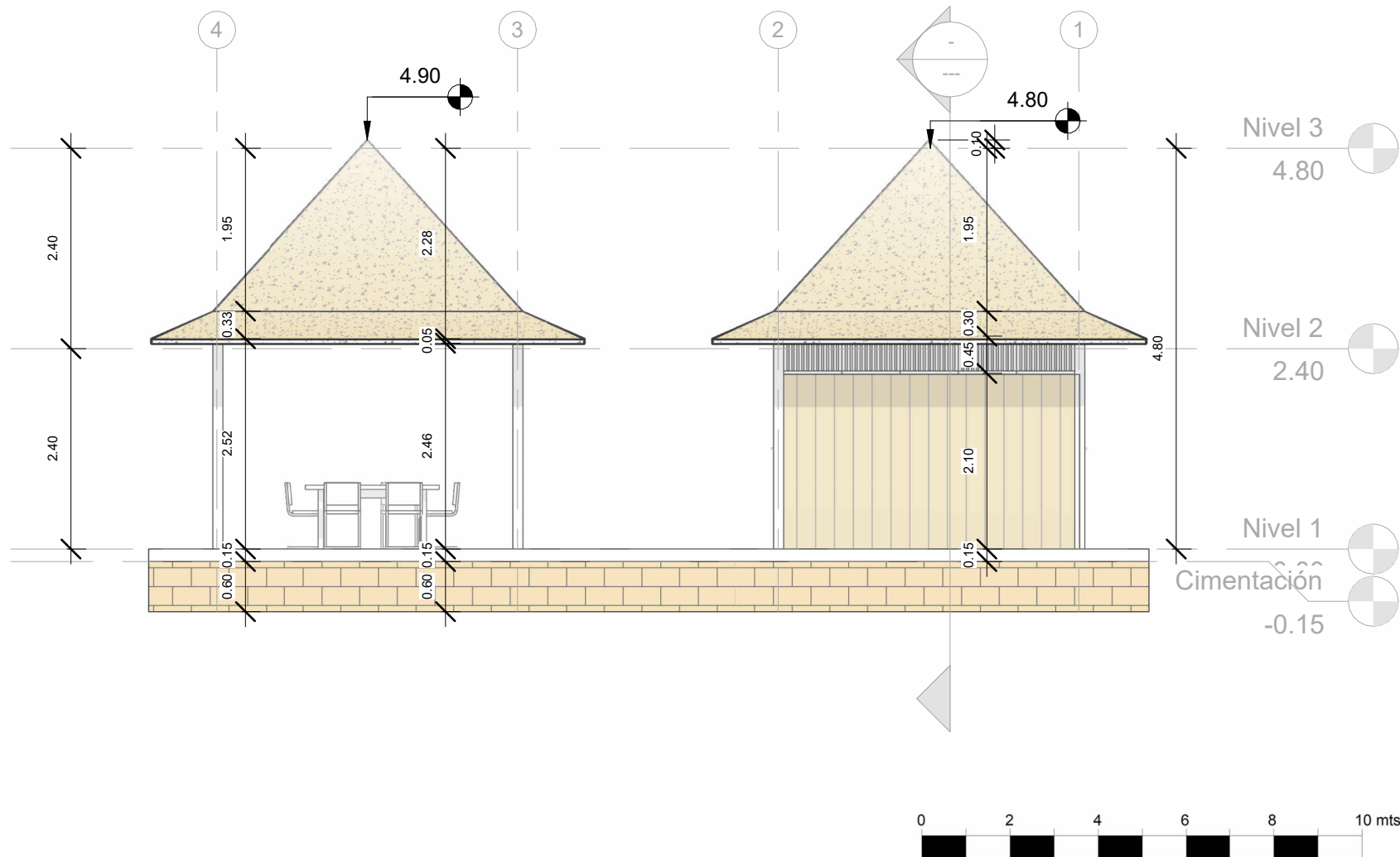



VIVIENDA
UNIFAMILIAR
-
CONSTRUCCIÓN
EN
SITIO PROPIO

DISTRIBUCIÓN:

Vivienda urbana
Clima cálido
Predio ancho
Volumen dividido
Materiales locales

OBSERVACIONES

Este diseño
arquitectónico es de
carácter informativo. No
se garantiza su precisión
ni adecuación para
ningún fin específico. El
usuario asume la
responsabilidad total
sobre el desarrollo
técnico, y la obtención de
permisos y/o licencias,
tanto antes como durante
su implementación y uso.
HabArk y los autores
asociados a ella no se
hacen responsables por
daños o perjuicios
resultantes del uso de
este diseño, ya sean
directos, indirectos,
incidentales, especiales
o consecuentes. El uso
de este diseño es bajo el
propio riesgo del usuario.

CONTENIDO:

**Alzado
Posterior**

ESCALA:

1 : 75

Nº DE PLANO:

07/12

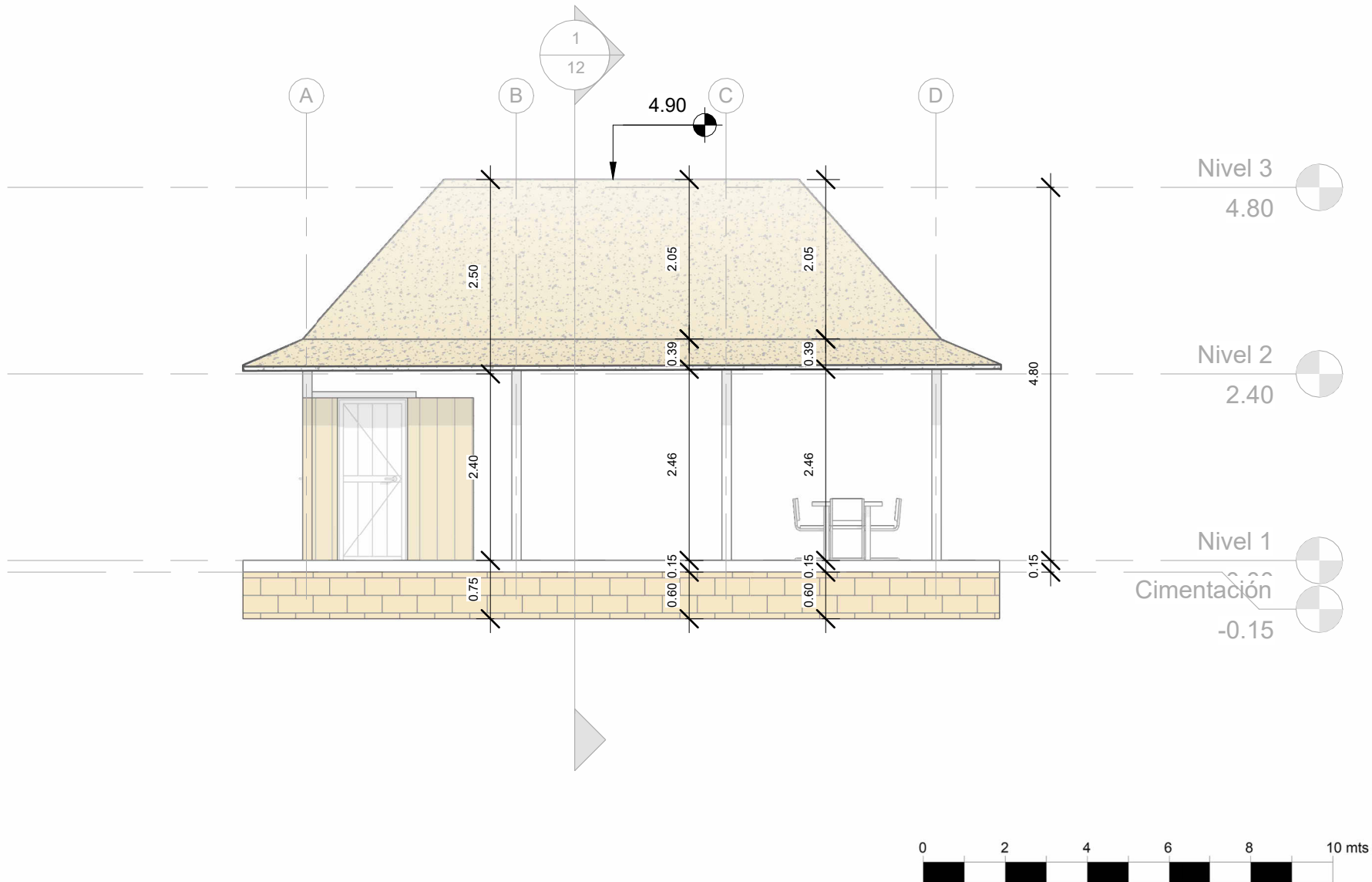



VIVIENDA
UNIFAMILIAR
-
CONSTRUCCIÓN
EN
SITIO PROPIO

DISTRIBUCIÓN:

Vivienda urbana
Clima cálido
Predio ancho
Volumen dividido
Materiales locales

OBSERVACIONES

Este diseño
arquitectónico es de
carácter informativo. No
se garantiza su precisión
ni adecuación para
ningún fin específico. El
usuario asume la
responsabilidad total
sobre el desarrollo
técnico, y la obtención de
permisos y/o licencias,
tanto antes como durante
su implementación y uso.
HabArk y los autores
asociados a ella no se
hacen responsables por
daños o perjuicios
resultantes del uso de
este diseño, ya sean
directos, indirectos,
incidentales, especiales
o consecuentes. El uso
de este diseño es bajo el
propio riesgo del usuario.

CONTENIDO:

**Alzado Lateral
A**

ESCALA:

1 : 75

N° DE PLANO:

08/12

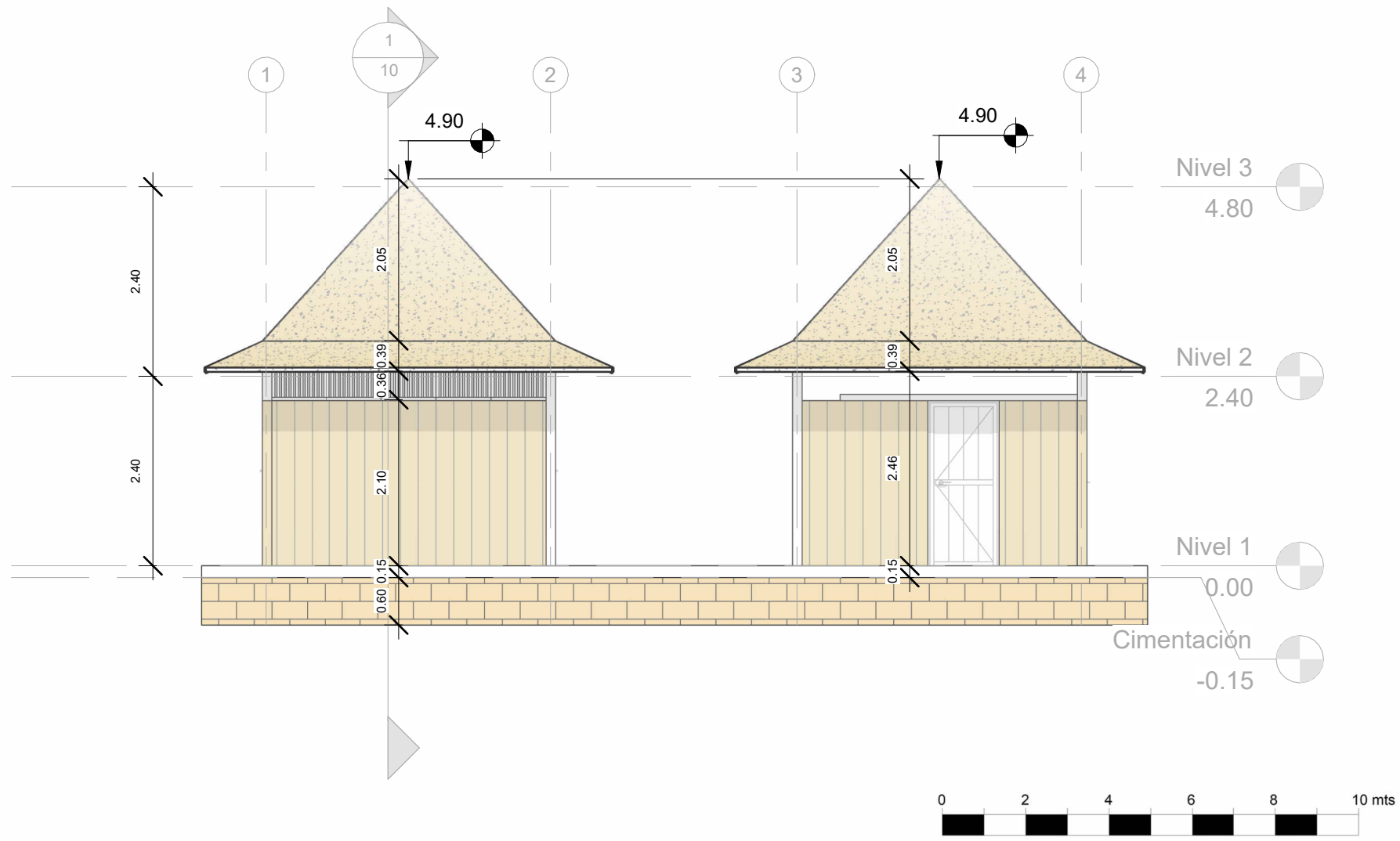



VIVIENDA
UNIFAMILIAR
-
CONSTRUCCIÓN
EN
SITIO PROPIO

DISTRIBUCIÓN:

Vivienda urbana
Clima cálido
Predio ancho
Volumen dividido
Materiales locales

OBSERVACIONES

Este diseño
arquitectónico es de
carácter informativo. No
se garantiza su precisión
ni adecuación para
ningún fin específico. El
usuario asume la
responsabilidad total
sobre el desarrollo
técnico, y la obtención de
permisos y/o licencias,
tanto antes como durante
su implementación y uso.
HabArk y los autores
asociados a ella no se
hacen responsables por
daños o perjuicios
resultantes del uso de
este diseño, ya sean
directos, indirectos,
incidentales, especiales
o consecuentes. El uso
de este diseño es bajo el
propio riesgo del usuario.

CONTENIDO:
**Alzado Lateral
B**

ESCALA:
1 : 75

N° DE PLANO:
09/12

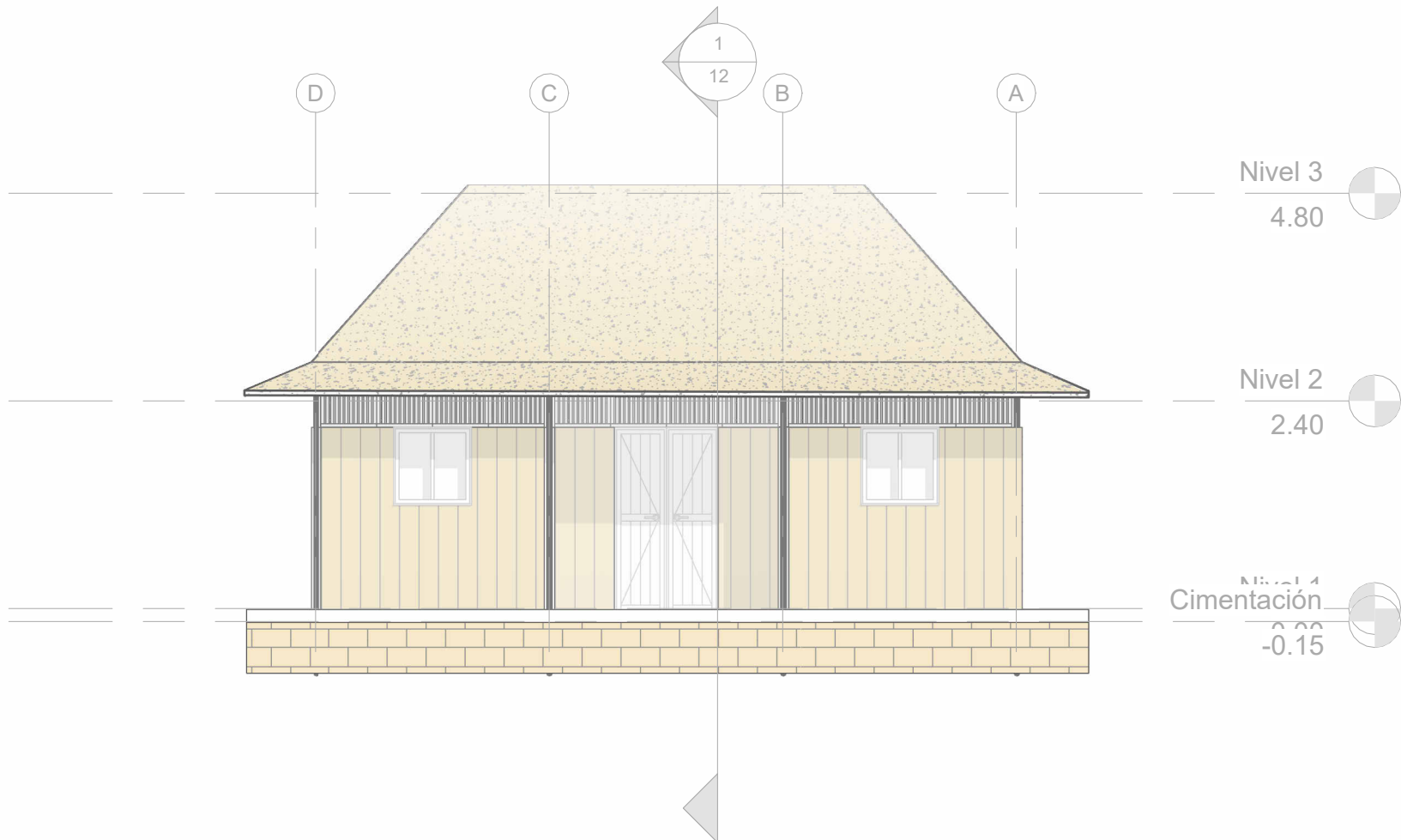

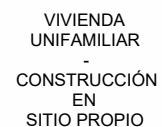

Vivienda urbana
Clima cálido
Predio ancho
Volumen dividido
Materiales locales

Este diseño arquitectónico es de carácter informativo. No se garantiza su precisión ni adecuación para ningún fin específico. El usuario asume la responsabilidad total sobre el desarrollo técnico, y la obtención de permisos y/o licencias, tanto antes como durante su implementación y uso. HabArk y los autores asociados a ella no se hacen responsables por daños o perjuicios resultantes del uso de este diseño, ya sean directos, indirectos, incidentales, especiales o consecuentes. El uso de este diseño es bajo el propio riesgo del usuario.

Nº DE PLANO:
10/12

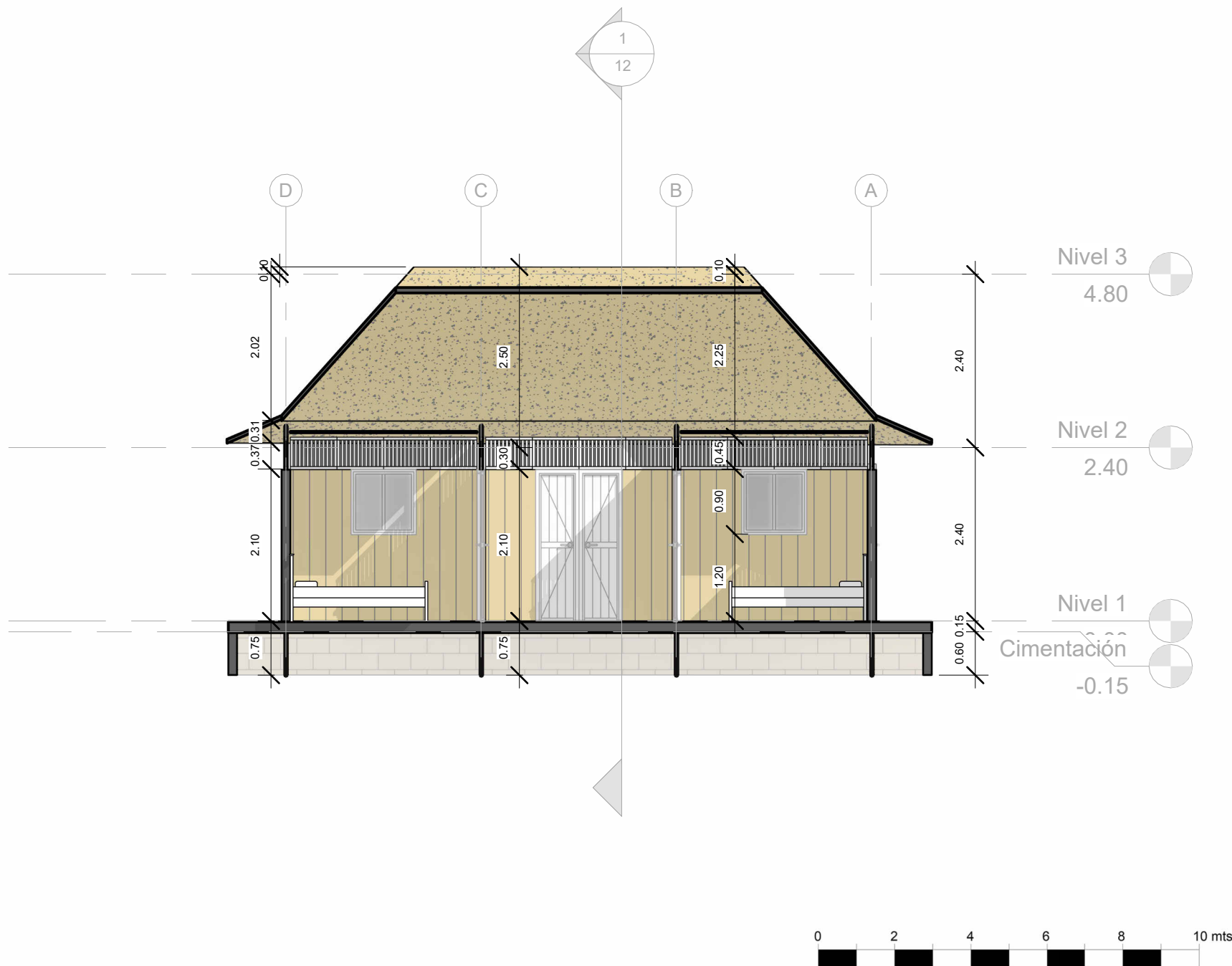



VIVIENDA
UNIFAMILIAR
-
CONSTRUCCIÓN
EN
SITIO PROPIO

DISTRIBUCIÓN:

Vivienda urbana_
Clima cálido_
Predio ancho_
Volumen dividido_
Materiales locales_

OBSERVACIONES

Este diseño
arquitectónico es de
carácter informativo. No
se garantiza su precisión
ni adecuación para
ningún fin específico. El
usuario asume la
responsabilidad total
sobre el desarrollo
técnico, y la obtención de
permisos y/o licencias,
tanto antes como durante
su implementación y uso.
HabArk y los autores
asociados a ella no se
hacen responsables por
daños o perjuicios
resultantes del uso de
este diseño, ya sean
directos, indirectos,
incidentales, especiales
o consecuentes. El uso
de este diseño es bajo el
propio riesgo del usuario.

CONTENIDO:
Cantidades

ESCALA:

N° DE PLANO:

11/12

CANTIDADES DE MUROS

Tipo	Cantidad	Area
HABICO_CELOCIA EN LATA DE COROZO	44	13 m²
HABICO_MURO DE TABLA	19	75 m²
HABICO_Muro Estructural EXTERNO 12cm A la vista	4	26 m²
Total: 67		114 m²

CANTIDADES DE PUERTAS

Tipo	Cantidad	Alto	Ancho
A_Puerta_Tipo_60cm	4	2.10	0.60
A_Puerta_Tipo_80cm	2	2.10	0.80
A_Puerta_Tipo_90cm	2	2.10	0.90
Grand total: 8		8	

CANTIDADES DE VENTANAS

Tipo	Cantidad	Ancho	Largo
PRES_VENTANA RURAL	4	0.90	0.90
Grand total: 4			

CANTIDADES DE PISO

Tipo	Cantidad	Area
PRES_Placa de aterrado	1	117 m²
PRES_TABLILLA DE PISO	2	18 m²
Grand total: 3		135 m²



VIVIENDA
UNIFAMILIAR
-
CONSTRUCCIÓN
EN
SITIO PROPIO

DISTRIBUCIÓN:

Vivienda urbana
Clima cálido
Predio ancho
Volumen dividido
Materiales locales

OBSERVACIONES

Este diseño
arquitectónico es de
carácter informativo. No
se garantiza su precisión
ni adecuación para
ningún fin específico. El
usuario asume la
responsabilidad total
sobre el desarrollo
técnico, y la obtención de
permisos y/o licencias,
tanto antes como durante
su implementación y uso.
HabArk y los autores
asociados a ella no se
hacen responsables por
daños o perjuicios
resultantes del uso de
este diseño, ya sean
directos, indirectos,
incidentales, especiales
o consecuentes. El uso
de este diseño es bajo el
propio riesgo del usuario.

CONTENIDO:
**Corte
transversal**

ESCALA:
1 : 75

Nº DE PLANO:
12/11

