

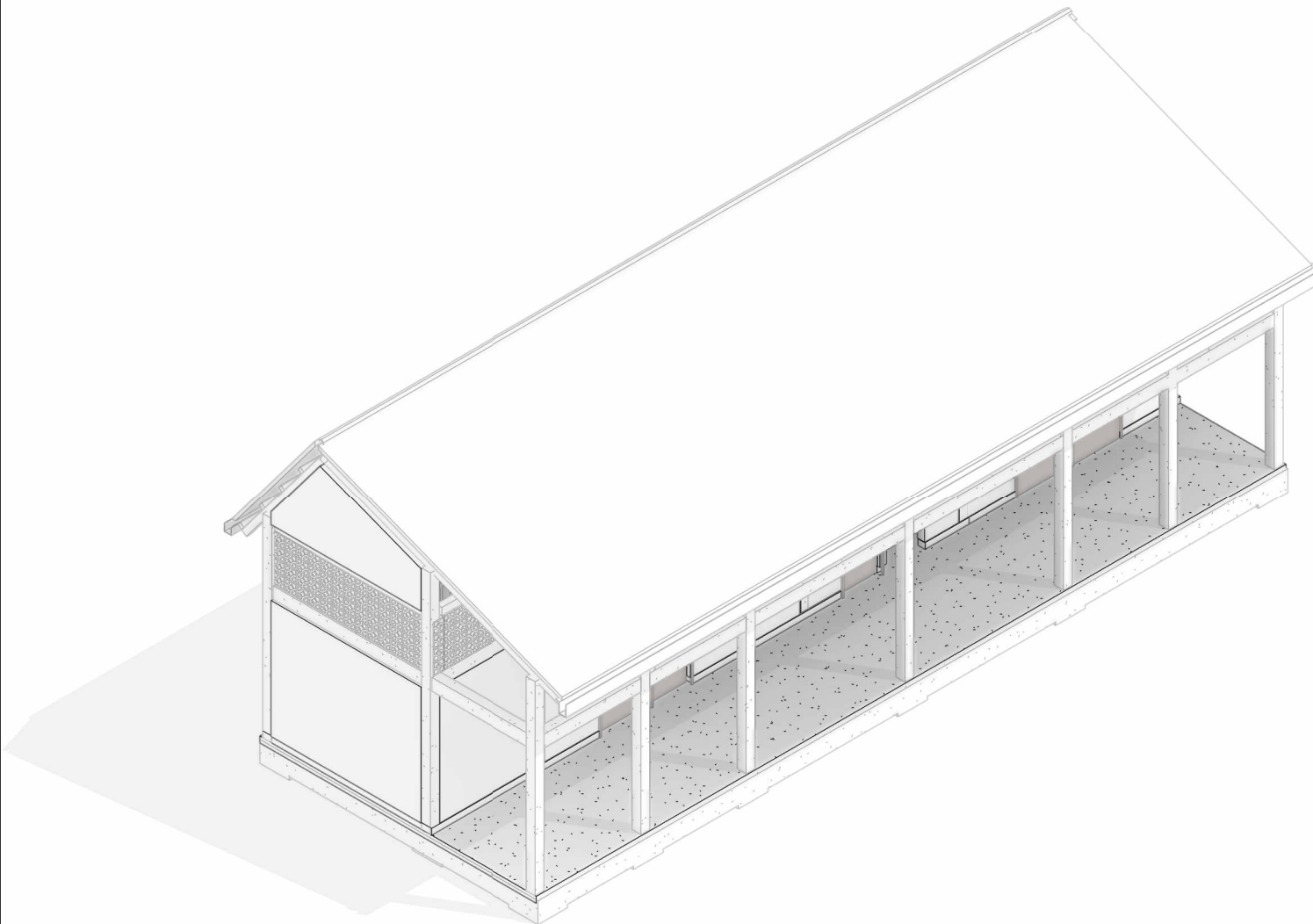

Vivienda rural o suburbana_
Clima cálido_
Predio ancho_
Tiene porche_
Materiales locales_

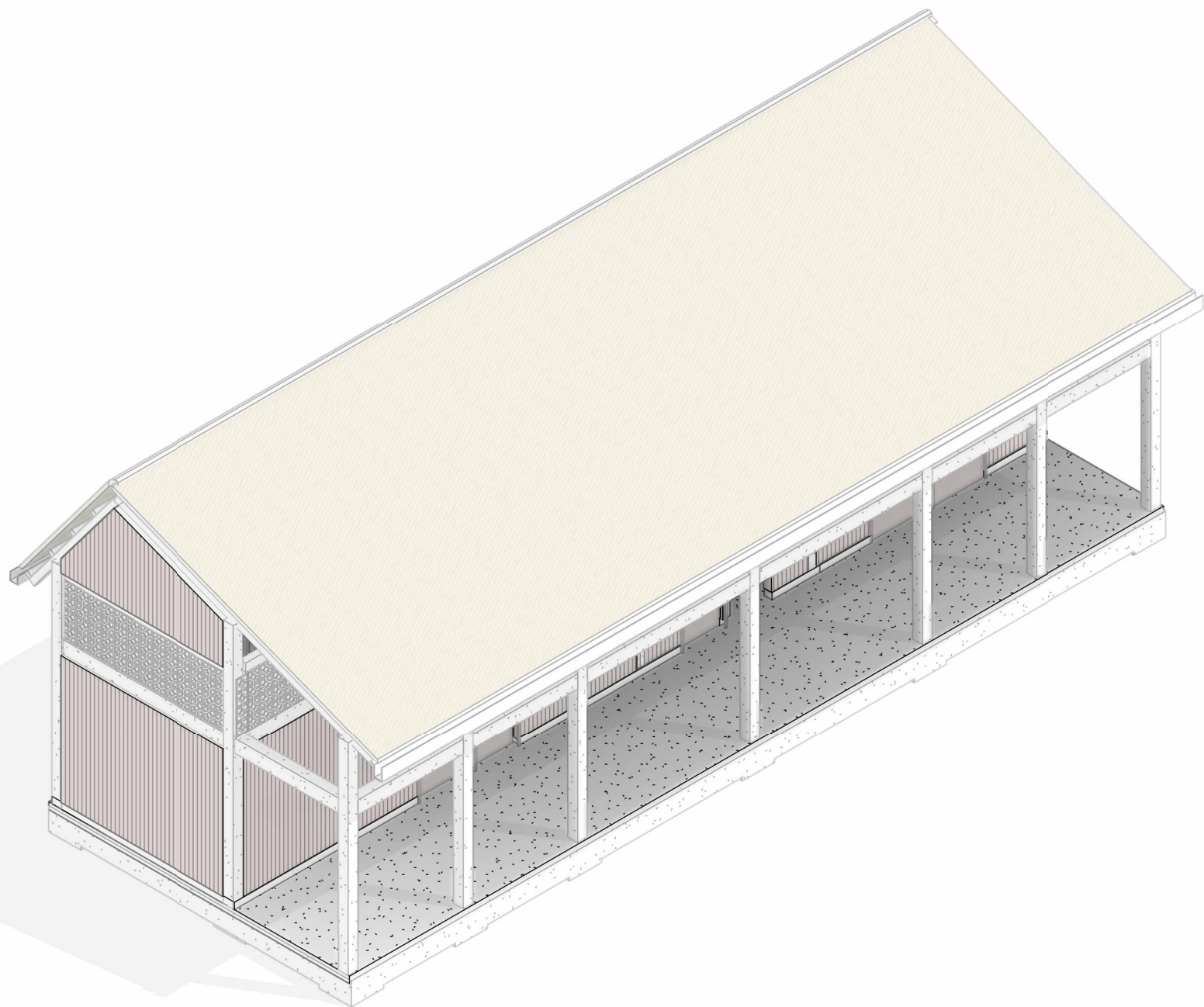

- 01_** Axonometría
- 02_** Vista Fugada Interior
- 03_** Vista Fugada Exterior
- 04_** Planta Primer Piso
- 05_** Planta Segundo Piso
- 06_** Planta Tercer Piso
- 07_** Planta de cubierta
- 08_** Alzado Frontal
- 09_** Alzado Posterior
- 10_** Corte transversal
- 11_** Corte longitudinal
- 12_** Cantidades



VIVIENDA
UNIFAMILIAR
-
CONSTRUCCIÓN
EN
SITIO PROPIO

DISTRIBUCIÓN:

Vivienda rural o suburbana.
Clima cálido.
Predio ancho.
Tiene porche.
Materiales locales.

OBSERVACIONES

Este diseño
arquitectónico es de
carácter informativo. No
se garantiza su precisión
ni adecuación para
ningún fin específico. El
usuario asume la
responsabilidad total
sobre el desarrollo
técnico, y la obtención de
permisos y/o licencias,
tanto antes como durante
su implementación y uso.
HabArk y los autores
asociados a ella no se
hacen responsables por
daños o perjuicios
resultantes del uso de
este diseño, ya sean
directos, indirectos,
incidentales, especiales
o consecuentes. El uso
de este diseño es bajo el
propio riesgo del usuario.

CONTENIDO:
Axonometría

ESCALA:

Nº DE PLANO:
01/12

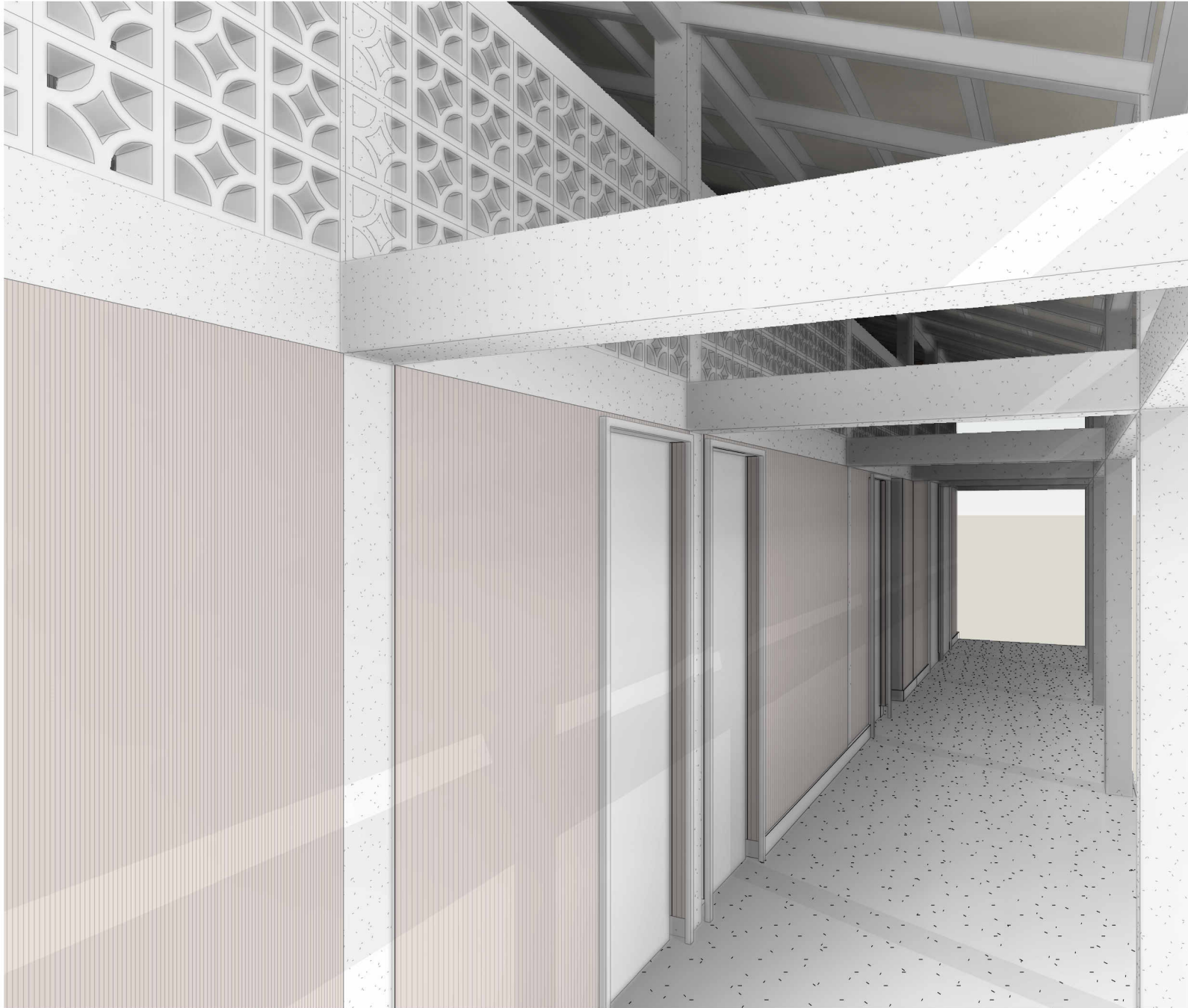

VIVIENDA
UNIFAMILIAR
-
CONSTRUCCIÓN
EN
SITIO PROPIO

DISTRIBUCIÓN:

Vivienda rural o suburbana.
Clima cálido.
Predio ancho.
Tiene porche.
Materiales locales.

OBSERVACIONES

Este diseño
arquitectónico es de
carácter informativo. No
se garantiza su precisión
ni adecuación para
ningún fin específico. El
usuario asume la
responsabilidad total
sobre el desarrollo
técnico, y la obtención de
permisos y/o licencias,
tanto antes como durante
su implementación y uso.
HabArk y los autores
asociados a ella no se
hacen responsables por
daños o perjuicios
resultantes del uso de
este diseño, ya sean
directos, indirectos,
incidentales, especiales
o consecuentes. El uso
de este diseño es bajo el
propio riesgo del usuario.

CONTENIDO:
**Vista Fugada
Interior**

ESCALA:

Nº DE PLANO:
02/12



VIVIENDA
UNIFAMILIAR
-
CONSTRUCCIÓN
EN
SITIO PROPIO

DISTRIBUCIÓN:

Vivienda rural o suburbana.
Clima cálido.
Predio ancho.
Tiene porche.
Materiales locales.

OBSERVACIONES

Este diseño
arquitectónico es de
carácter informativo. No
se garantiza su precisión
ni adecuación para
ningún fin específico. El
usuario asume la
responsabilidad total
sobre el desarrollo
técnico, y la obtención de
permisos y/o licencias,
tanto antes como durante
su implementación y uso.
HabArk y los autores
asociados a ella no se
hacen responsables por
daños o perjuicios
resultantes del uso de
este diseño, ya sean
directos, indirectos,
incidentales, especiales
o consecuentes. El uso
de este diseño es bajo el
propio riesgo del usuario.

CONTENIDO:
Vista Fugada
Exterior

ESCALA:

N° DE PLANO:

03/12

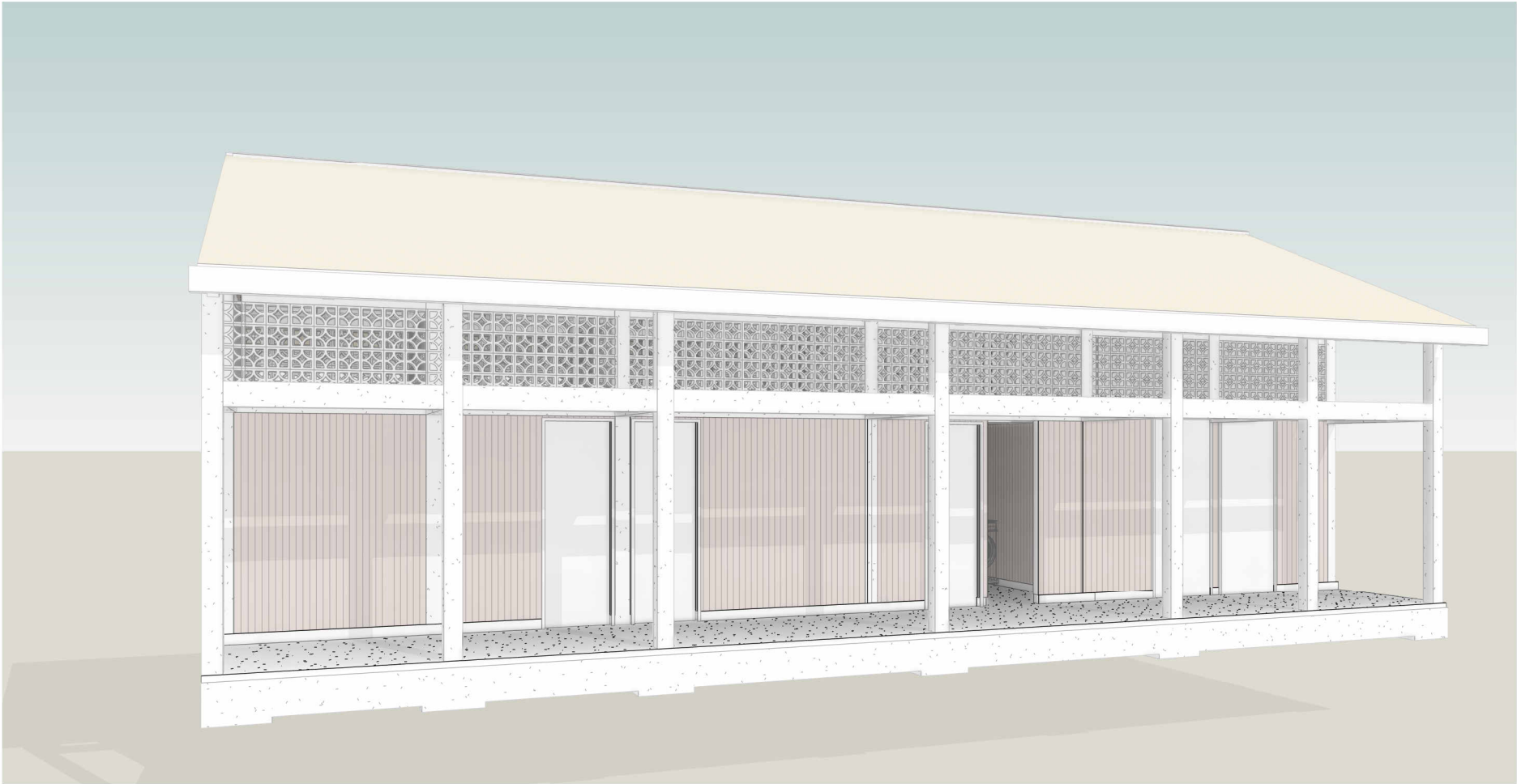



VIVIENDA
UNIFAMILIAR
-
CONSTRUCCIÓN
EN
SITIO PROPIO

DISTRIBUCIÓN:

Vivienda rural o suburbana.
Clima cálido.
Predio ancho.
Tiene porche.
Materiales locales.

OBSERVACIONES

Este diseño
arquitectónico es de
carácter informativo. No
se garantiza su precisión
ni adecuación para
ningún fin específico. El
usuario asume la
responsabilidad total
sobre el desarrollo
técnico, y la obtención de
permisos y/o licencias,
tanto antes como durante
su implementación y uso.
HabArk y los autores
asociados a ella no se
hacen responsables por
daños o perjuicios
resultantes del uso de
este diseño, ya sean
directos, indirectos,
incidentales, especiales
o consecuentes. El uso
de este diseño es bajo el
propio riesgo del usuario.

CONTENIDO:
**Planta Primer
Piso**

ESCALA:
1 : 65

N° DE PLANO:
04/12

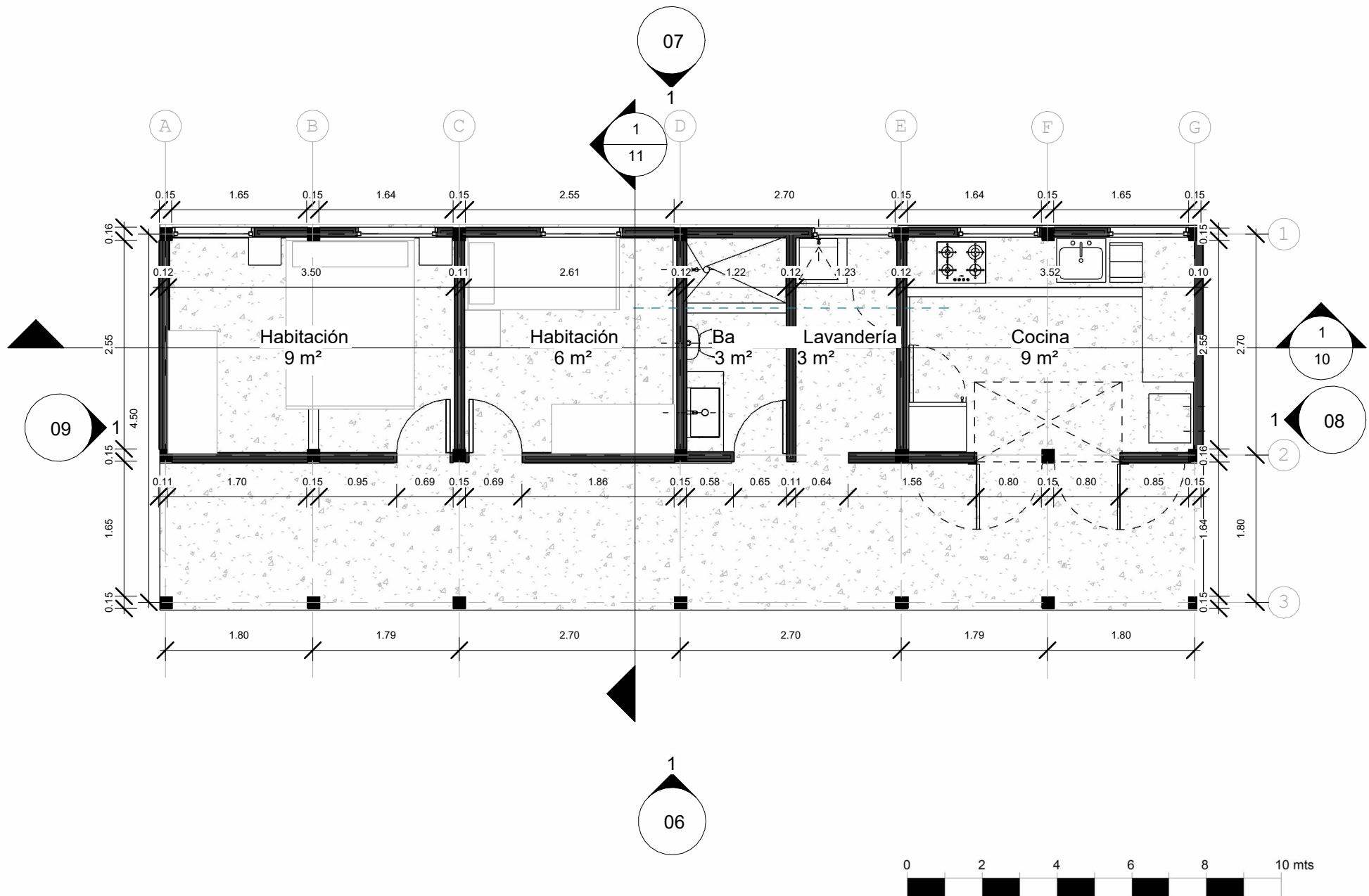



VIVIENDA UNIFAMILIAR
-
CONSTRUCCIÓN EN SITIO PROPIO

DISTRIBUCIÓN:

Vivienda rural o suburbana_
Clima cálido_
Predio ancho_
Tiene porche_
Materiales locales_

OBSERVACIONES

Este diseño arquitectónico es de carácter informativo. No se garantiza su precisión ni adecuación para ningún fin específico. El usuario asume la responsabilidad total sobre el desarrollo técnico, y la obtención de permisos y/o licencias, tanto antes como durante su implementación y uso. HabArk y los autores asociados a ella no se hacen responsables por daños o perjuicios resultantes del uso de este diseño, ya sean directos, indirectos, incidentales, especiales o consecuentes. El uso de este diseño es bajo el propio riesgo del usuario.

CONTENIDO:
Planta de cubiertas

ESCALA:
1 : 65

N° DE PLANO:
05/12

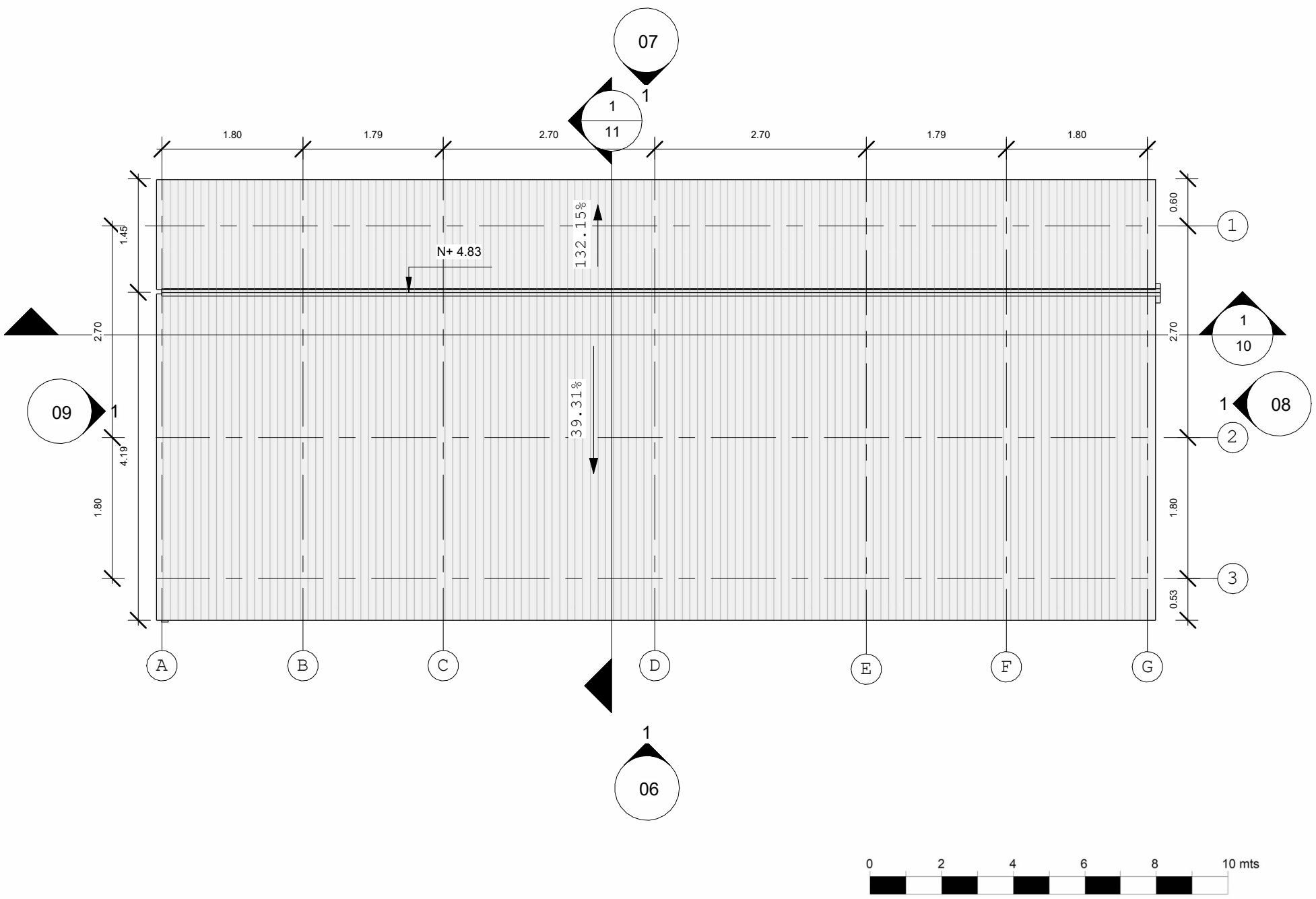



VIVIENDA
UNIFAMILIAR
-
CONSTRUCCIÓN
EN
SITIO PROPIO

DISTRIBUCIÓN:

Vivienda rural o suburbana.
Clima cálido.
Predio ancho.
Tiene porche.
Materiales locales.

OBSERVACIONES

Este diseño
arquitectónico es de
carácter informativo. No
se garantiza su precisión
ni adecuación para
ningún fin específico. El
usuario asume la
responsabilidad total
sobre el desarrollo
técnico, y la obtención de
permisos y/o licencias,
tanto antes como durante
su implementación y uso.
HabArk y los autores
asociados a ella no se
hacen responsables por
daños o perjuicios
resultantes del uso de
este diseño, ya sean
directos, indirectos,
incidentales, especiales
o consecuentes. El uso
de este diseño es bajo el
propio riesgo del usuario.

CONTENIDO:
Alzado Frontal

ESCALA:
1 : 70

N° DE PLANO:
06/12

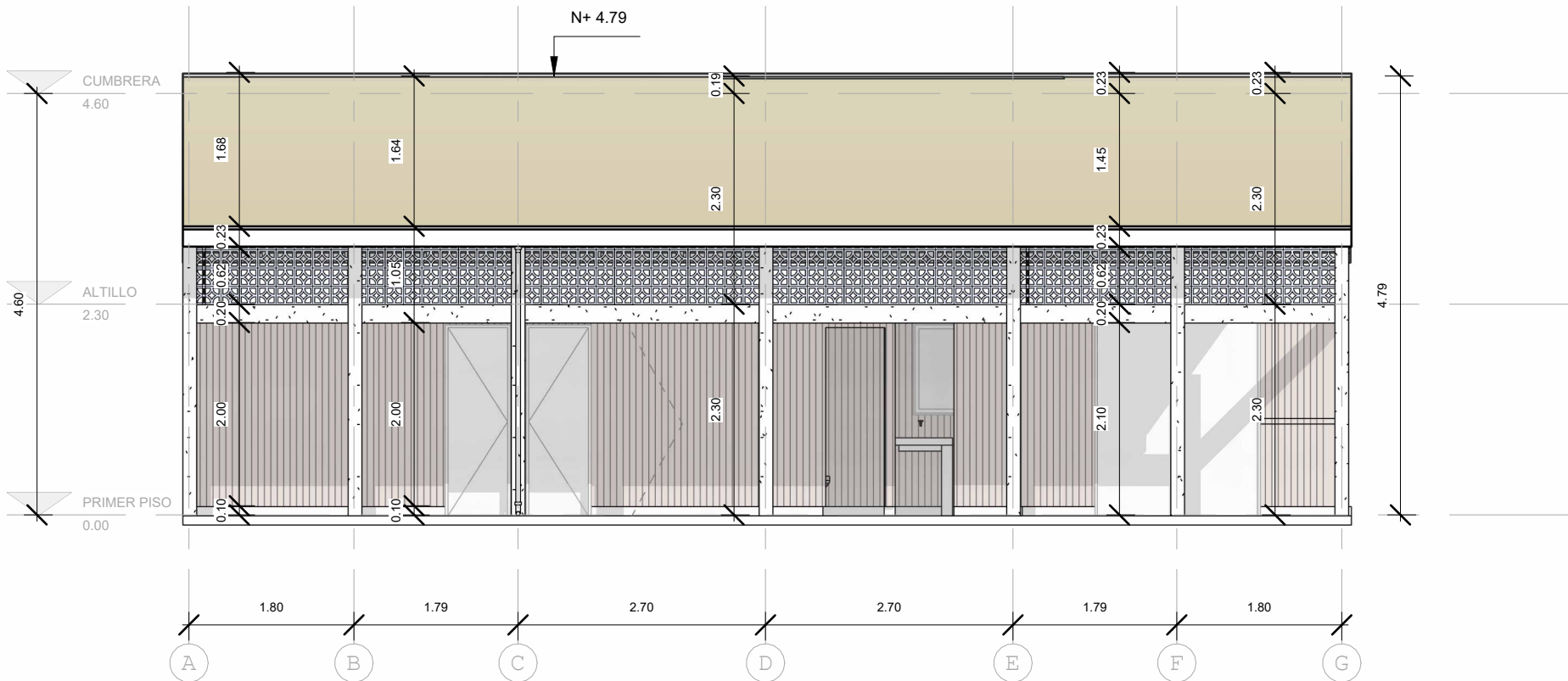



VIVIENDA
UNIFAMILIAR
-
CONSTRUCCIÓN
EN
SITIO PROPIO

DISTRIBUCIÓN:

Vivienda rural o suburbana.
Clima cálido.
Predio ancho.
Tiene porche.
Materiales locales.

OBSERVACIONES

Este diseño
arquitectónico es de
carácter informativo. No
se garantiza su precisión
ni adecuación para
ningún fin específico. El
usuario asume la
responsabilidad total
sobre el desarrollo
técnico, y la obtención de
permisos y/o licencias,
tanto antes como durante
su implementación y uso.
HabArk y los autores
asociados a ella no se
hacen responsables por
daños o perjuicios
resultantes del uso de
este diseño, ya sean
directos, indirectos,
incidentales, especiales
o consecuentes. El uso
de este diseño es bajo el
propio riesgo del usuario.

CONTENIDO:
**Alzado
Posterior**

ESCALA:
1 : 70

Nº DE PLANO:
07/12

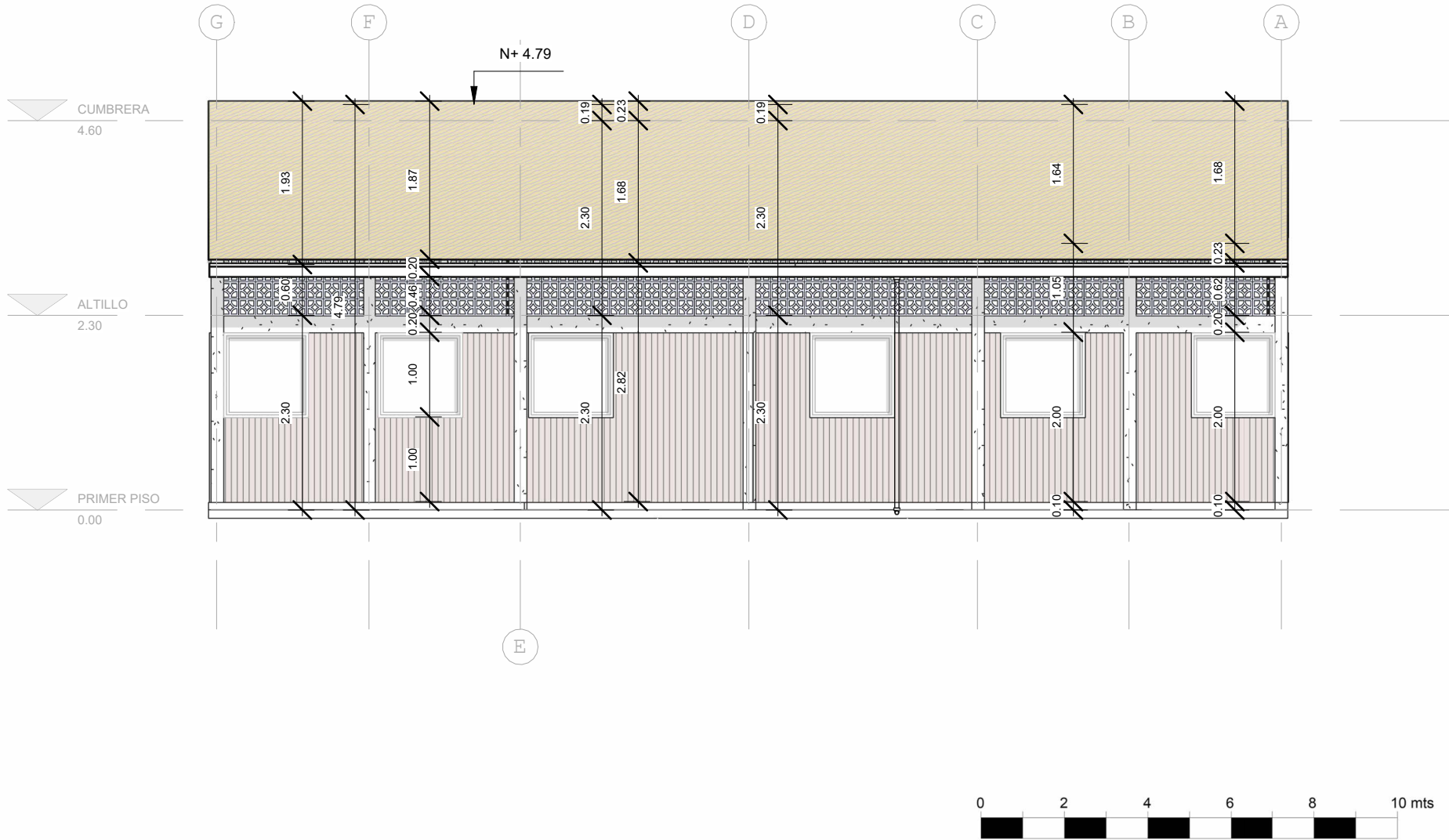



VIVIENDA
UNIFAMILIAR
-
CONSTRUCCIÓN
EN
SITIO PROPIO

DISTRIBUCIÓN:

Vivienda rural o suburbana.
Clima cálido.
Predio ancho.
Tiene porche.
Materiales locales.

OBSERVACIONES

Este diseño
arquitectónico es de
carácter informativo. No
se garantiza su precisión
ni adecuación para
ningún fin específico. El
usuario asume la
responsabilidad total
sobre el desarrollo
técnico, y la obtención de
permisos y/o licencias,
tanto antes como durante
su implementación y uso.
HabArk y los autores
asociados a ella no se
hacen responsables por
daños o perjuicios
resultantes del uso de
este diseño, ya sean
directos, indirectos,
incidentales, especiales
o consecuentes. El uso
de este diseño es bajo el
propio riesgo del usuario.

CONTENIDO:
**Alzado lateral
A**

ESCALA:
1 : 50

Nº DE PLANO:
08/12

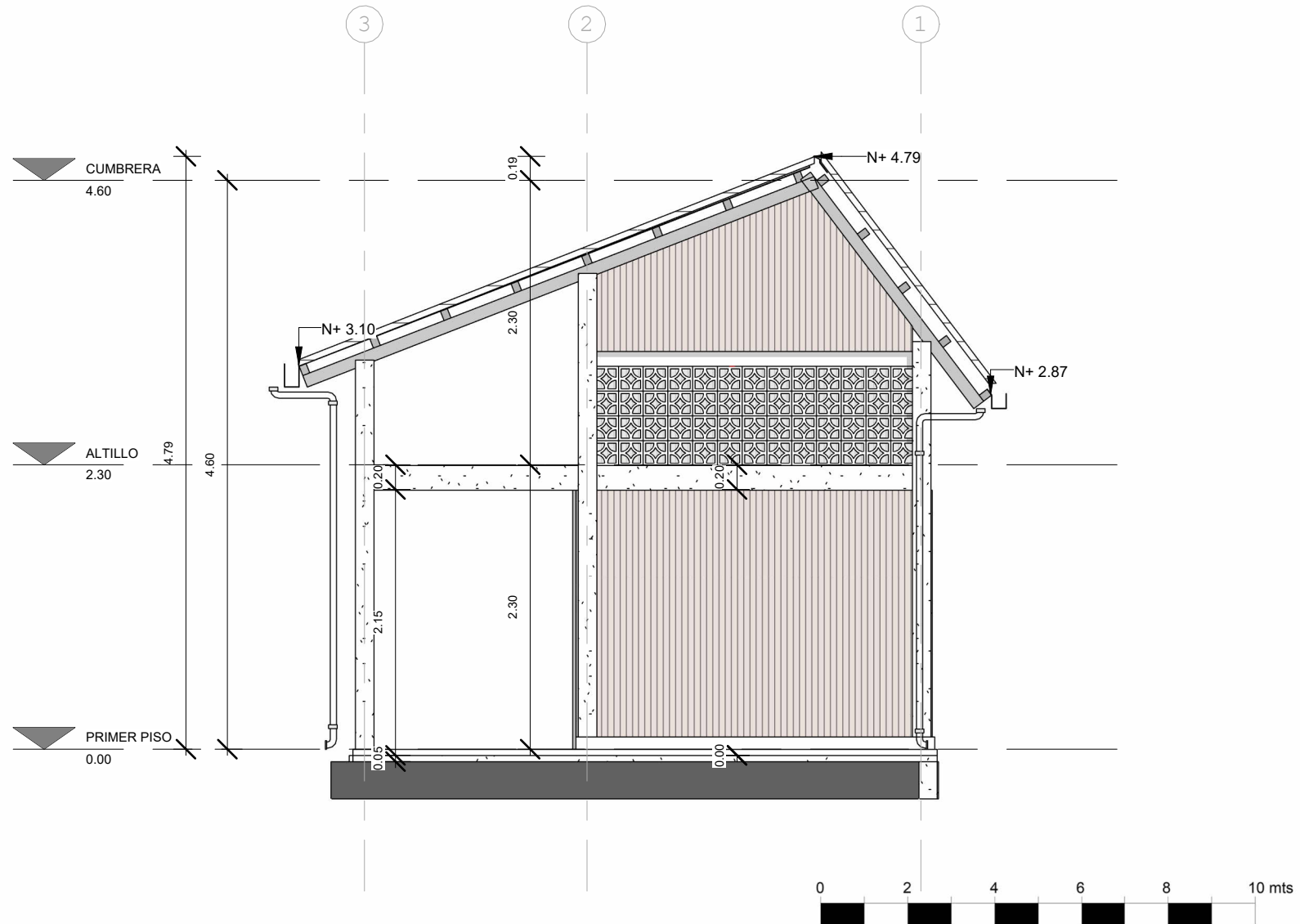



VIVIENDA
UNIFAMILIAR
-
CONSTRUCCIÓN
EN
SITIO PROPIO

DISTRIBUCIÓN:

Vivienda rural o suburbana.
Clima cálido.
Predio ancho.
Tiene porche.
Materiales locales.

OBSERVACIONES

Este diseño
arquitectónico es de
carácter informativo. No
se garantiza su precisión
ni adecuación para
ningún fin específico. El
usuario asume la
responsabilidad total
sobre el desarrollo
técnico, y la obtención de
permisos y/o licencias,
tanto antes como durante
su implementación y uso.
HabArk y los autores
asociados a ella no se
hacen responsables por
daños o perjuicios
resultantes del uso de
este diseño, ya sean
directos, indirectos,
incidentales, especiales
o consecuentes. El uso
de este diseño es bajo el
propio riesgo del usuario.

CONTENIDO:
**Alzado lateral
B**

ESCALA:
1 : 50

Nº DE PLANO:

09/12

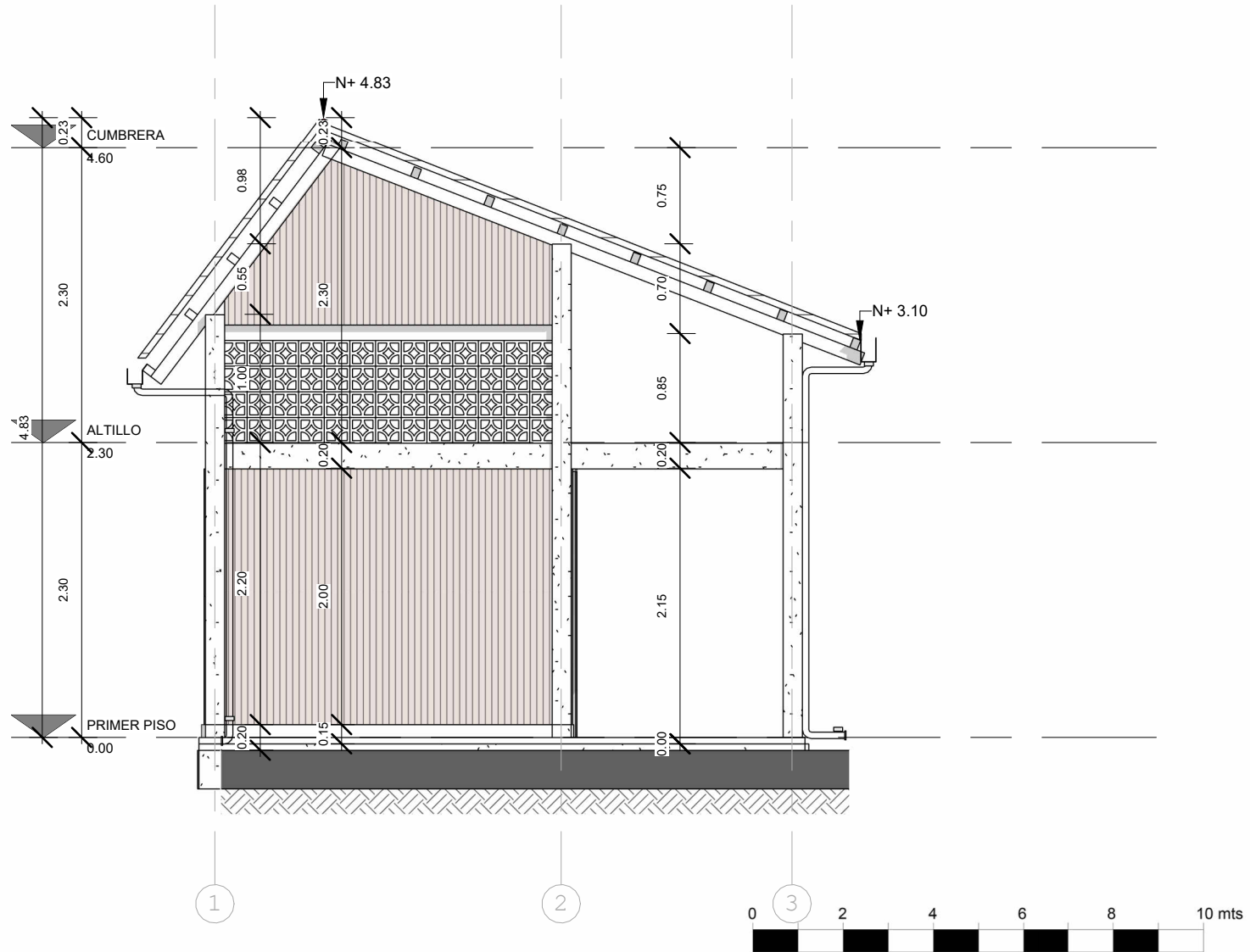



VIVIENDA
UNIFAMILIAR
-
CONSTRUCCIÓN
EN
SITIO PROPIO

DISTRIBUCIÓN:

Vivienda rural o suburbana.
Clima cálido.
Predio ancho.
Tiene porche.
Materiales locales.

OBSERVACIONES

Este diseño
arquitectónico es de
carácter informativo. No
se garantiza su precisión
ni adecuación para
ningún fin específico. El
usuario asume la
responsabilidad total
sobre el desarrollo
técnico, y la obtención de
permisos y/o licencias,
tanto antes como durante
su implementación y uso.
HabArk y los autores
asociados a ella no se
hacen responsables por
daños o perjuicios
resultantes del uso de
este diseño, ya sean
directos, indirectos,
incidentales, especiales
o consecuentes. El uso
de este diseño es bajo el
propio riesgo del usuario.

CONTENIDO:
**Corte
transversal**

ESCALA:
1 : 60

Nº DE PLANO:
10/12

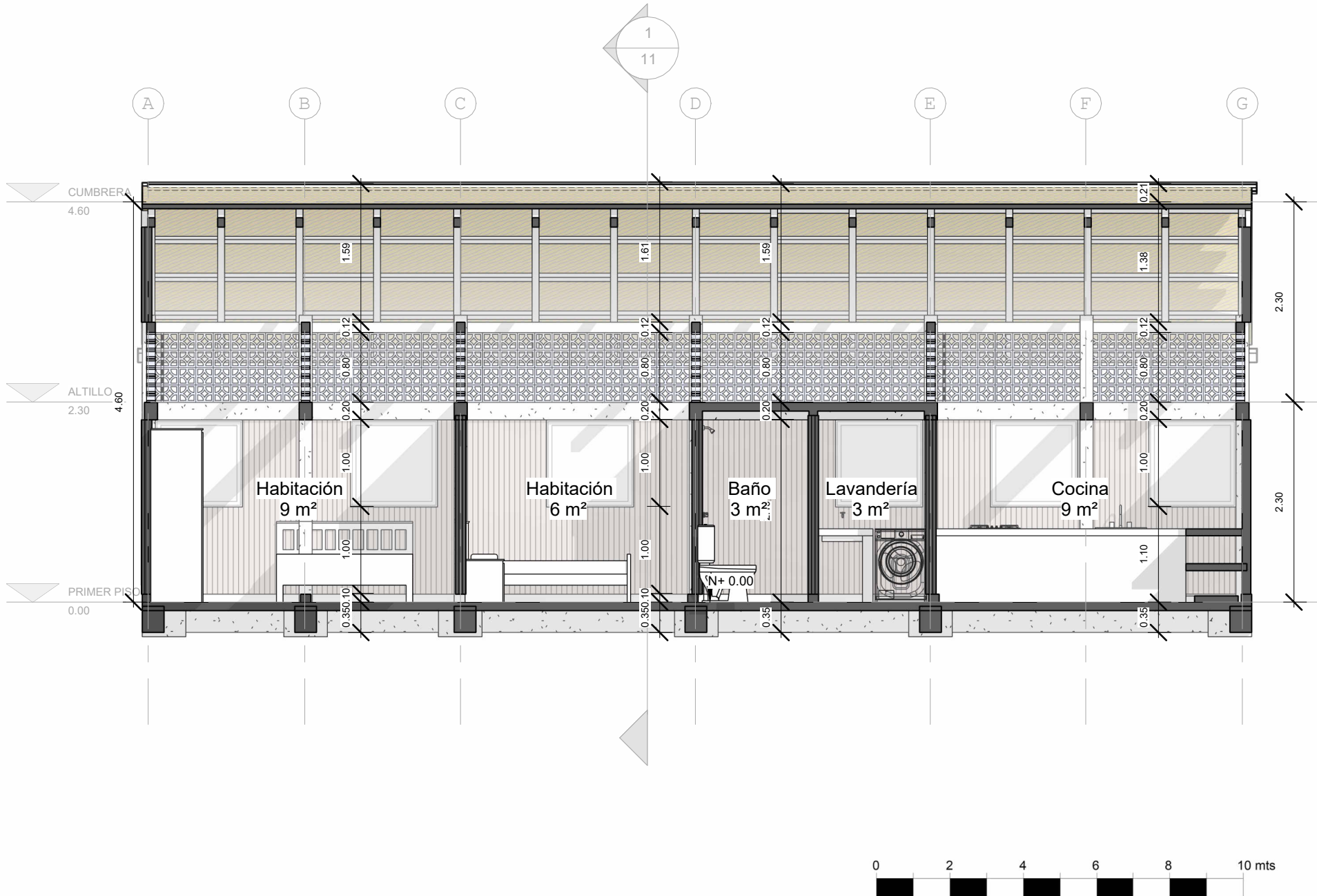



VIVIENDA
UNIFAMILIAR
-
CONSTRUCCIÓN
EN
SITIO PROPIO

DISTRIBUCIÓN:

Vivienda rural o suburbana.
Clima cálido.
Predio ancho.
Tiene porche.
Materiales locales.

OBSERVACIONES

Este diseño
arquitectónico es de
carácter informativo. No
se garantiza su precisión
ni adecuación para
ningún fin específico. El
usuario asume la
responsabilidad total
sobre el desarrollo
técnico, y la obtención de
permisos y/o licencias,
tanto antes como durante
su implementación y uso.
HabArk y los autores
asociados a ella no se
hacen responsables por
daños o perjuicios
resultantes del uso de
este diseño, ya sean
directos, indirectos,
incidentales, especiales
o consecuentes. El uso
de este diseño es bajo el
propio riesgo del usuario.

CONTENIDO:
**Corte
longitudinal**

ESCALA:
1 : 50

Nº DE PLANO:
11/12

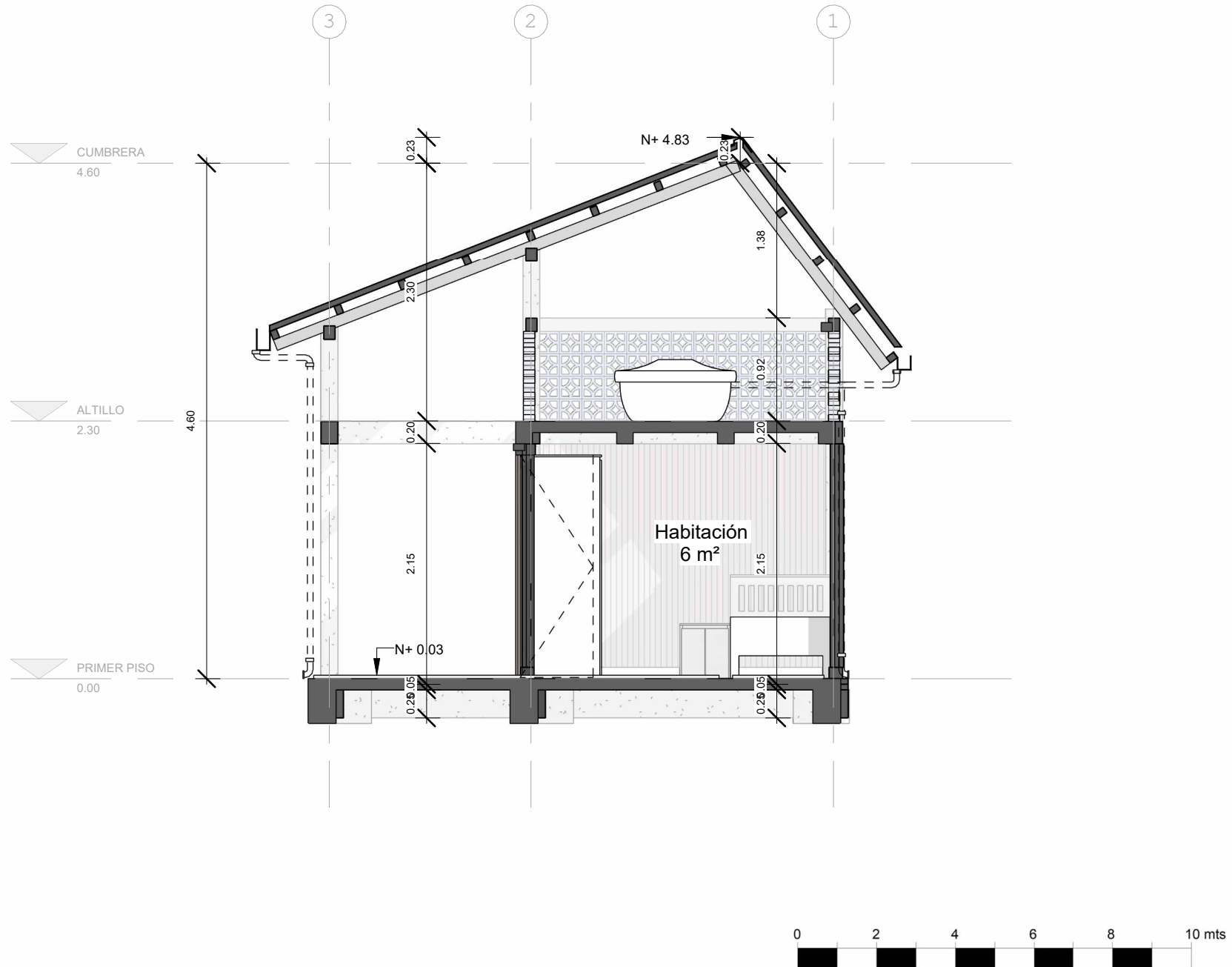



VIVIENDA
UNIFAMILIAR
-
CONSTRUCCIÓN
EN
SITIO PROPIO

DISTRIBUCIÓN:

Vivienda rural o suburbana.
Clima cálido.
Predio ancho.
Tiene porche.
Materiales locales.

OBSERVACIONES

Este diseño
arquitectónico es de
carácter informativo. No
se garantiza su precisión
ni adecuación para
ningún fin específico. El
usuario asume la
responsabilidad total
sobre el desarrollo
técnico, y la obtención de
permisos y/o licencias,
tanto antes como durante
su implementación y uso.
HabArk y los autores
asociados a ella no se
hacen responsables por
daños o perjuicios
resultantes del uso de
este diseño, ya sean
directos, indirectos,
incidentales, especiales
o consecuentes. El uso
de este diseño es bajo el
propio riesgo del usuario.

CONTENIDO:
Cantidades

ESCALA:

N° DE PLANO:

12/12

CANTIDADES DE MUROS

| Tipo | Cantidad | Area |
|--|----------|-------------------|
| HABICO_MURO DE LATA DE COROZO | 20 | 73 m ² |
| PERI_MURO SOBRE CIMIENTO MAMPOSTERIA 10 CM | 3 | 1 m ² |
| PERI_LADRILLO CELOSIA | 14 | 25 m ² |
| PERI_SALPICADERO DE 7X 2.5CM | 2 | 0 m ² |
| PERI_SOBRECIMIENTO MAMPOSTERIA 0.12 | 13 | 3 m ² |

Total: 52 102 m²

CANTIDADES DE LOSAS

| Tipo | Cantidad | Area |
|---------------------------------------|----------|-------------------|
| PERI_PLACA DE ENTREPISO CONCRETO 0.10 | 1 | 7 m ² |
| PERI_PLACA DE ENTREPISO CONCRETO 0.10 | 1 | 60 m ² |

Total: 2

CANTIDADES DE COLUMNAS

| Tipo | Cantidad | Volumen |
|---------------------------------|----------|---------------------|
| PERI_COLUMNA CONCRETO 0.15X0.15 | 10 | 0.07 m ³ |
| PERI_COLUMNA CONCRETO 0.15X0.15 | 5 | 0.09 m ³ |
| PERI_COLUMNA-CONCETO 15X15 | 5 | 0.07 m ³ |
| PERI_COLUMNA-CONCETO 15X15 | 2 | 0.09 m ³ |

Total: 22

CANTIDADES DE PUERTAS

| Tipo | Cantidad | Alto | Ancho |
|-------------------------|----------|------|-------|
| PERI_PUERTA BAÑO 0.65 | 3 | 2.05 | 0.65 |
| PERI_PUERTA COCINA 85CM | 2 | 2.00 | 0.80 |

Total: 5

CANTIDADES DE VENTANAS

| Tipo | Cantidad | Altura | Ancho |
|-------------------|----------|--------|-------|
| VENTANA 1.00X1.00 | 6 | 1.00 | 1.00 |

Total: 6