

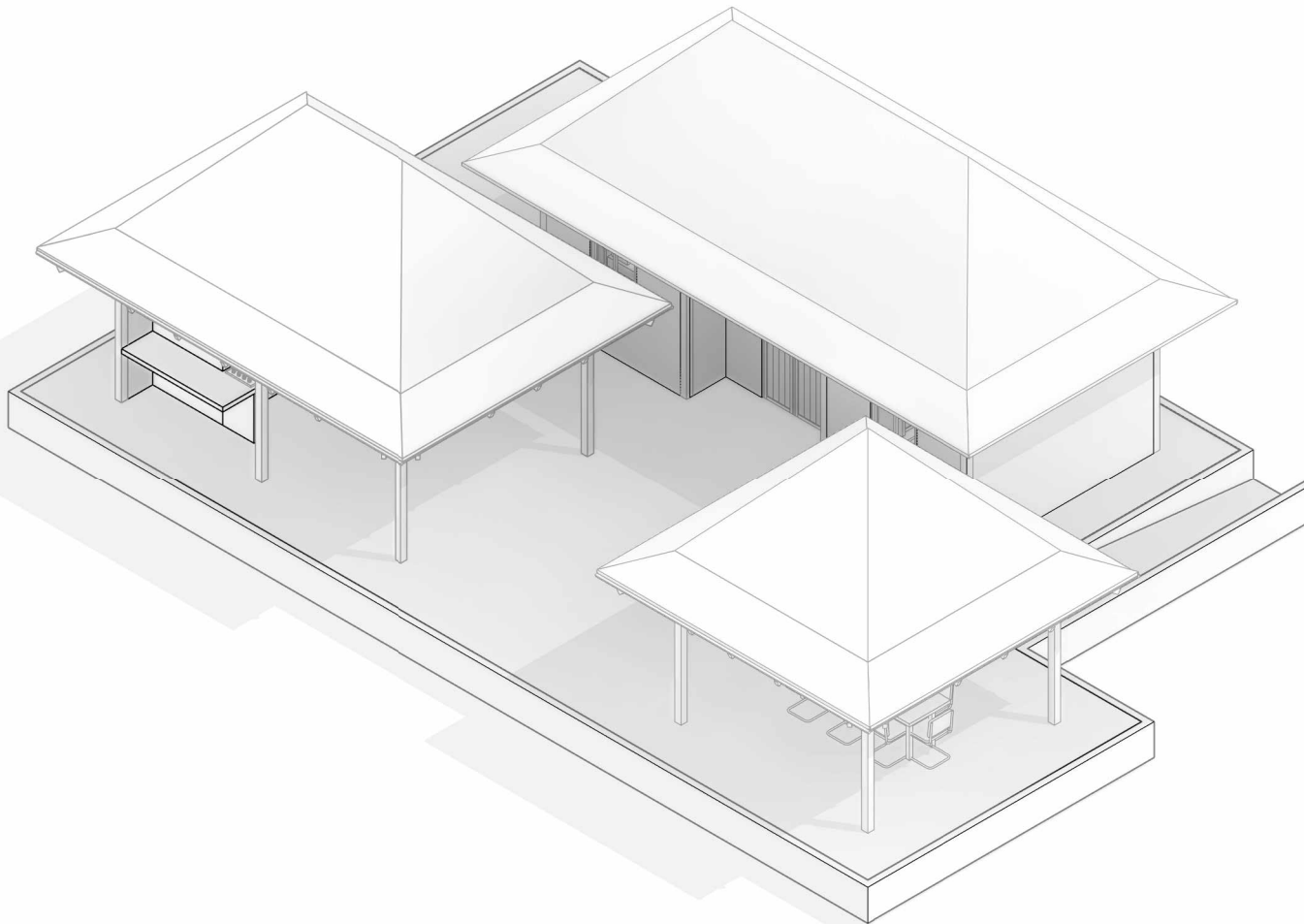

Vivienda rural o suburbana\_  
Clima cálido\_  
Predio ancho\_  
Con patio\_  
Materiales locales\_

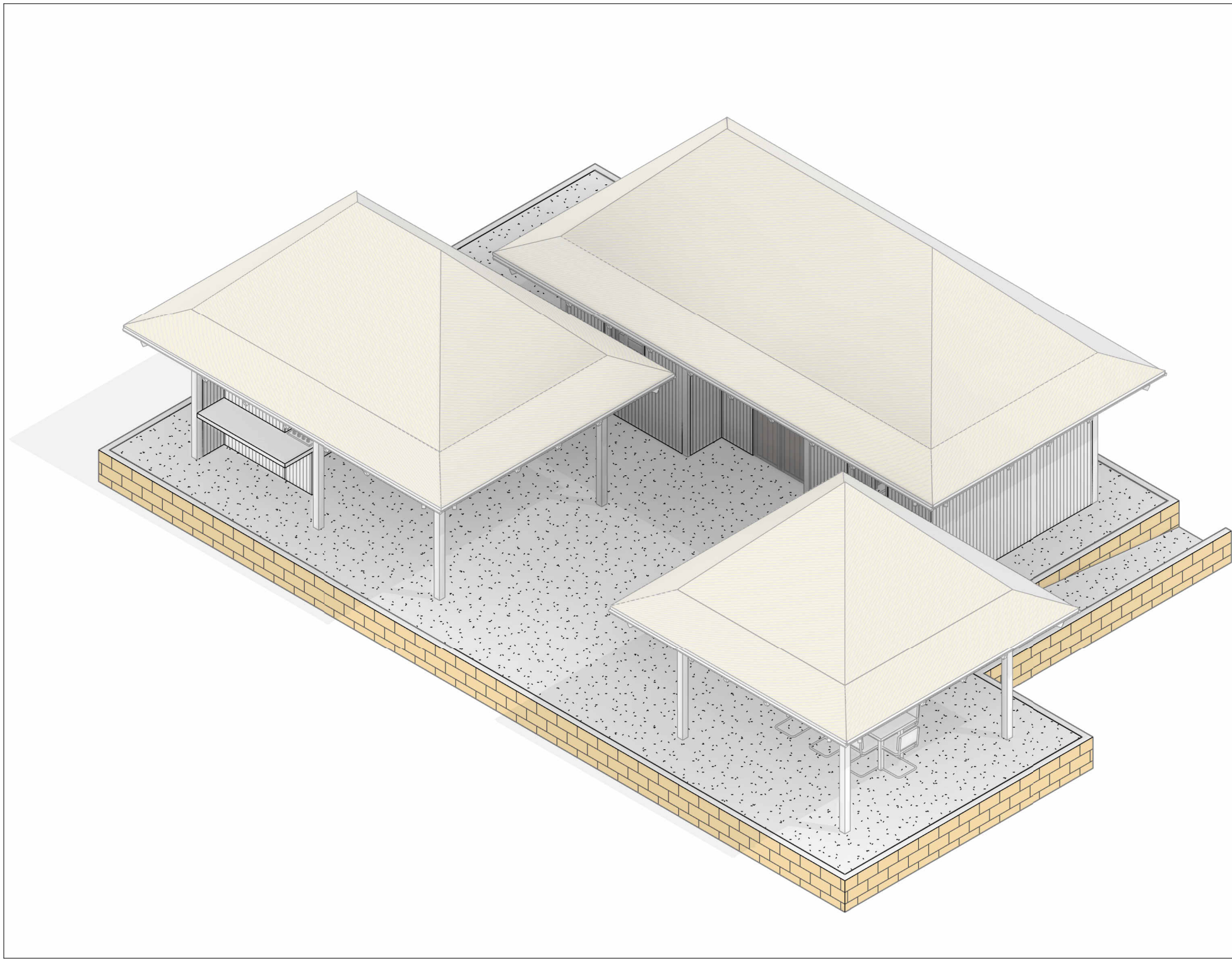

- 01\_** Axonometría
- 02\_** Vista Fugada Interior
- 03\_** Vista Fugada Exterior
- 04\_** Planta Arquitectónica
- 05\_** Planta de Cubierta
- 06\_** Alzado Frontal
- 07\_** Alzado Posterior
- 08\_** Alzado lateral A
- 09\_** Alzado lateral B
- 10\_** Corte transversal
- 11\_** Corte longitudinal
- 12\_** Cantidades



VIVIENDA  
UNIFAMILIAR  
-  
CONSTRUCCIÓN  
EN  
SITIO PROPIO

DISTRIBUCIÓN:

Vivienda rural o suburbana\_  
Clima cálido\_  
Predio ancho\_  
Con patio\_  
Materiales locales\_

OBSERVACIONES

Este diseño  
arquitectónico es de  
carácter informativo. No  
se garantiza su precisión  
ni adecuación para  
ningún fin específico. El  
usuario asume la  
responsabilidad total  
sobre el desarrollo  
técnico, y la obtención de  
permisos y/o licencias,  
tanto antes como durante  
su implementación y uso.  
HabArk y los autores  
asociados a ella no se  
hacen responsables por  
daños o perjuicios  
resultantes del uso de  
este diseño, ya sean  
directos, indirectos,  
incidentales, especiales  
o consecuentes. El uso  
de este diseño es bajo el  
propio riesgo del usuario.

CONTENIDO:  
Axonometría

ESCALA:

Nº DE PLANO:  
01



VIVIENDA  
UNIFAMILIAR  
-  
CONSTRUCCIÓN  
EN  
SITIO PROPIO

DISTRIBUCIÓN:

Vivienda rural o suburbana\_  
Clima cálido\_  
Predio ancho\_  
Con patio\_  
Materiales locales\_

OBSERVACIONES

Este diseño  
arquitectónico es de  
carácter informativo. No  
se garantiza su precisión  
ni adecuación para  
ningún fin específico. El  
usuario asume la  
responsabilidad total  
sobre el desarrollo  
técnico, y la obtención de  
permisos y/o licencias,  
tanto antes como durante  
su implementación y uso.  
HabArk y los autores  
asociados a ella no se  
hacen responsables por  
daños o perjuicios  
resultantes del uso de  
este diseño, ya sean  
directos, indirectos,  
incidentales, especiales  
o consecuentes. El uso  
de este diseño es bajo el  
propio riesgo del usuario.

CONTENIDO:  
**Vista Fugada  
Interior**

ESCALA:

N° DE PLANO:

**02**

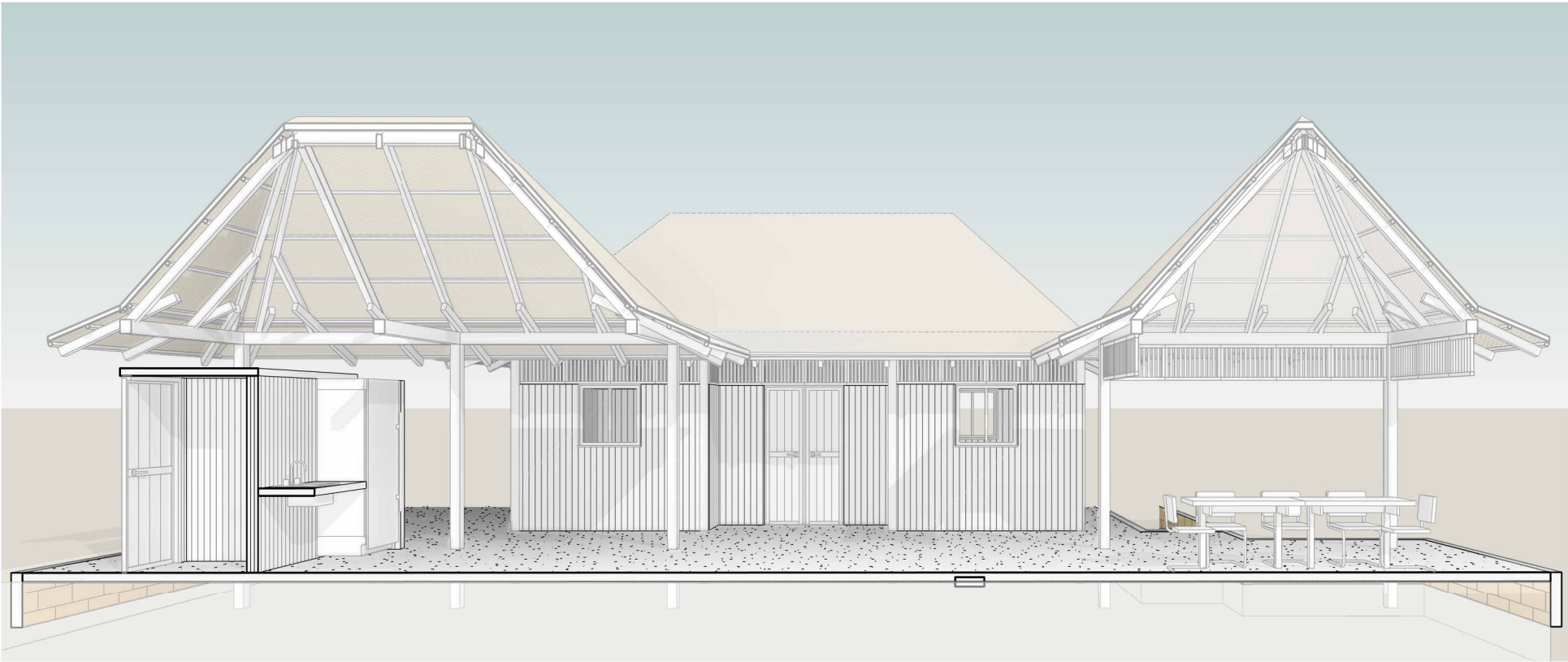



VIVIENDA  
UNIFAMILIAR  
-  
CONSTRUCCIÓN  
EN  
SITIO PROPIO

DISTRIBUCIÓN:

Vivienda rural o suburbana\_  
Clima cálido\_  
Predio ancho\_  
Con patio\_  
Materiales locales\_

OBSERVACIONES

Este diseño  
arquitectónico es de  
carácter informativo. No  
se garantiza su precisión  
ni adecuación para  
ningún fin específico. El  
usuario asume la  
responsabilidad total  
sobre el desarrollo  
técnico, y la obtención de  
permisos y/o licencias,  
tanto antes como durante  
su implementación y uso.  
HabArk y los autores  
asociados a ella no se  
hacen responsables por  
daños o perjuicios  
resultantes del uso de  
este diseño, ya sean  
directos, indirectos,  
incidentales, especiales  
o consecuentes. El uso  
de este diseño es bajo el  
propio riesgo del usuario.

CONTENIDO:  
**Vista Fugada  
Exterior**

ESCALA:

Nº DE PLANO:

**03**

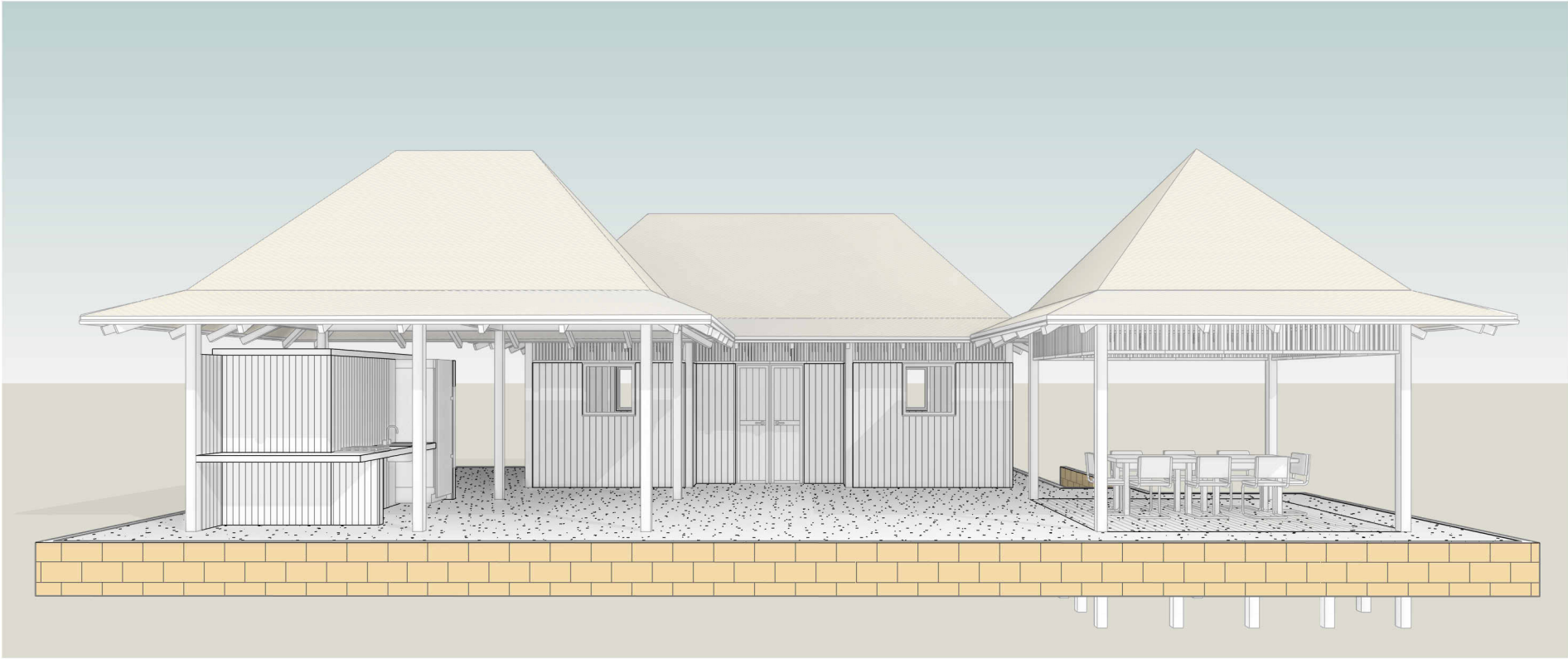





VIVIENDA  
UNIFAMILIAR  
-  
CONSTRUCCIÓN  
EN  
SITIO PROPIO

DISTRIBUCIÓN:

Vivienda rural o suburbana...  
Clima cálido...  
Predio ancho...  
Con patio...  
Materiales locales...

OBSERVACIONES

Este diseño  
arquitectónico es de  
carácter informativo. No  
se garantiza su precisión  
ni adecuación para  
ningún fin específico. El  
usuario asume la  
responsabilidad total  
sobre el desarrollo  
técnico, y la obtención de  
permisos y/o licencias,  
tanto antes como durante  
su implementación y uso.  
HabArk y los autores  
asociados a ella no se  
hacen responsables por  
daños o perjuicios  
resultantes del uso de  
este diseño, ya sean  
directos, indirectos,  
incidentales, especiales  
o consecuentes. El uso  
de este diseño es bajo el  
propio riesgo del usuario.

CONTENIDO:  
**Planta  
arquitectonica**

ESCALA:  
**1 : 80**

Nº DE PLANO:  
**04**

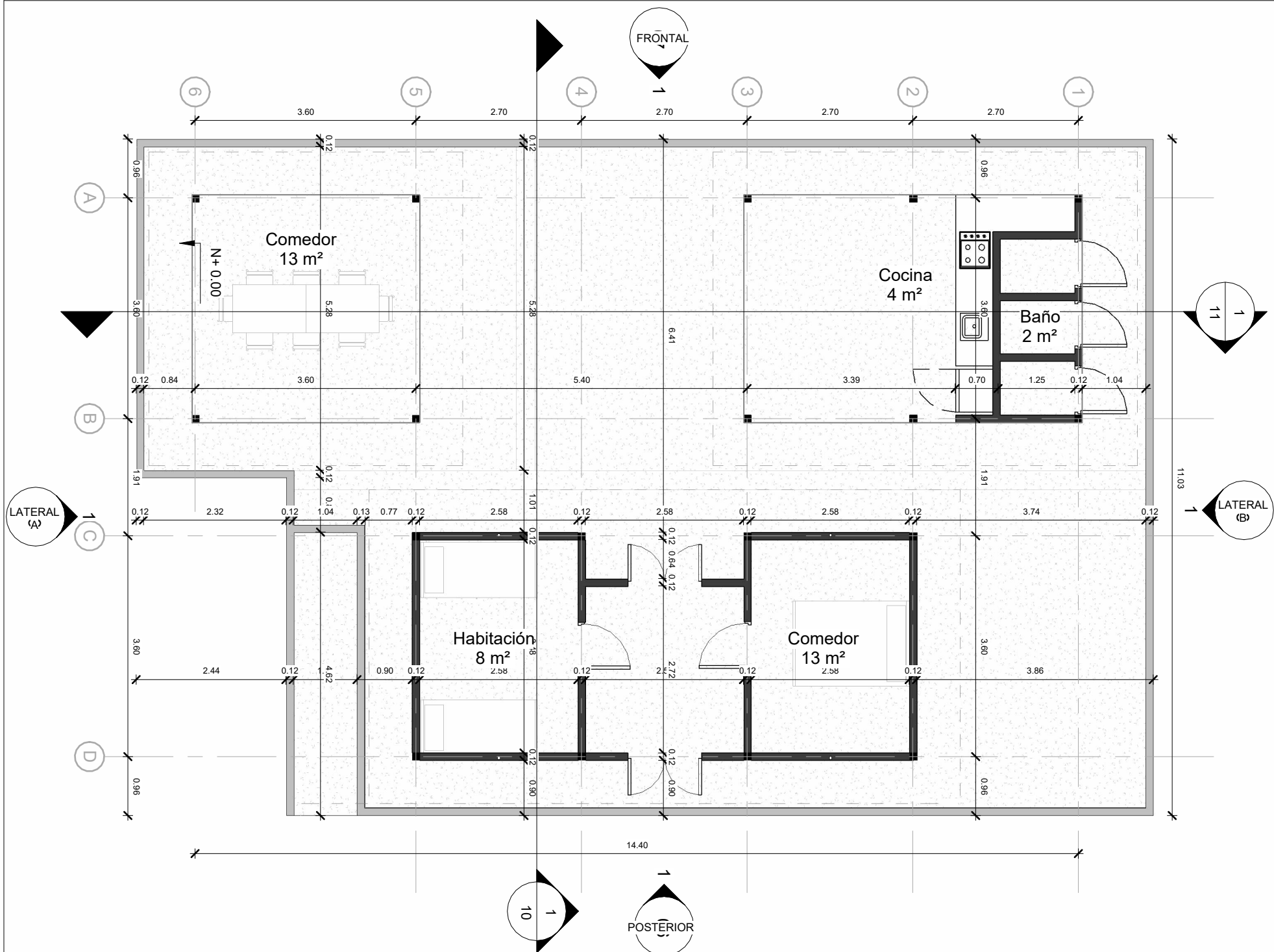

Este diseño arquitectónico es de carácter informativo. No se garantiza su precisión ni adecuación para ningún fin específico. El usuario asume la responsabilidad total sobre el desarrollo técnico, y la obtención de permisos y/o licencias, tanto antes como durante su implementación y uso. HabArk y los autores asociados a ella no se hacen responsables por daños o perjuicios resultantes del uso de este diseño, ya sean directos, indirectos, incidentales, especiales o consecuentes. El uso de este diseño es bajo el propio riesgo del usuario.

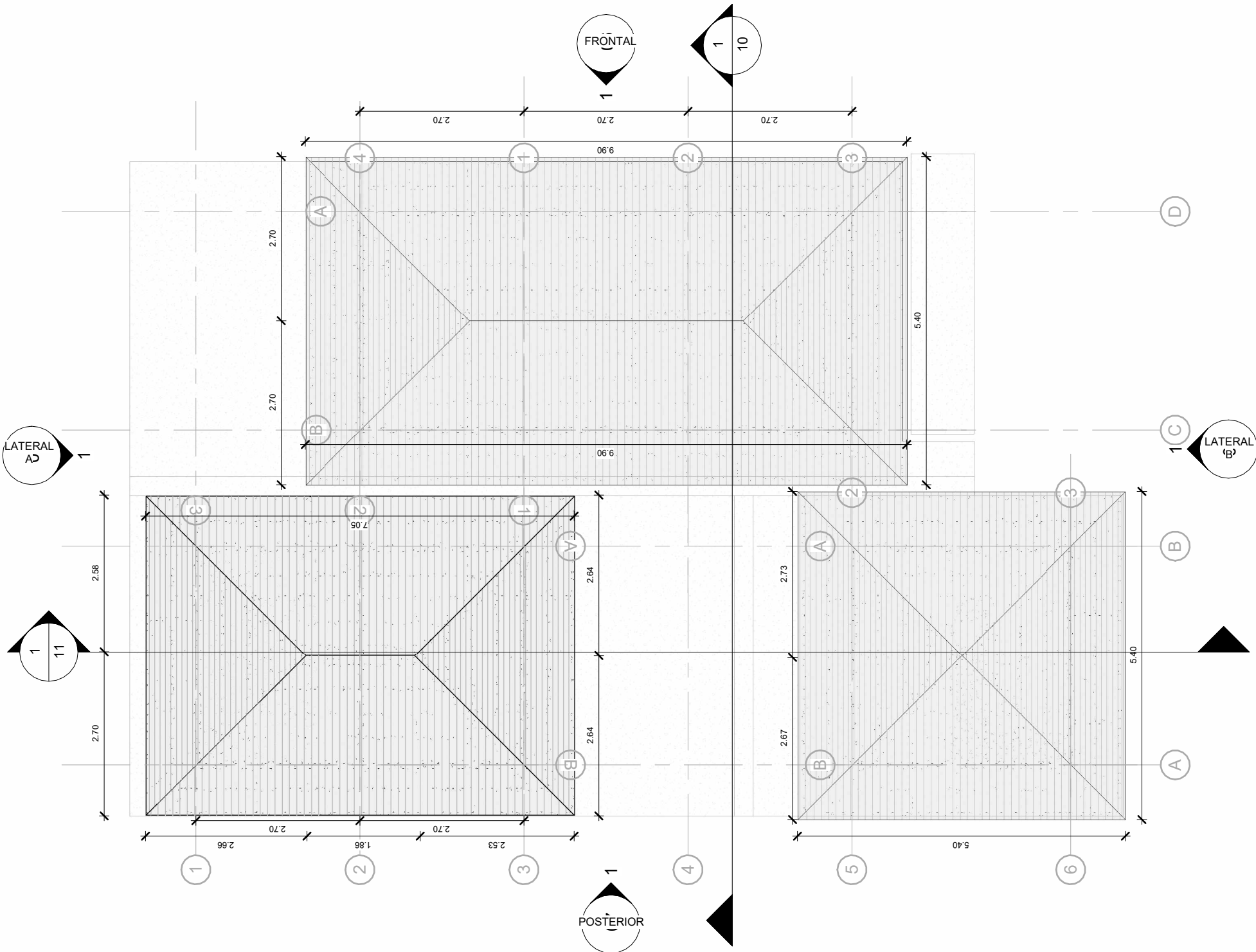



VIVIENDA  
UNIFAMILIAR  
-  
CONSTRUCCIÓN  
EN  
SITIO PROPIO

DISTRIBUCIÓN:

Vivienda rural o suburbana\_  
Clima cálido\_  
Predio ancho\_  
Con patio\_  
Materiales locales\_

OBSERVACIONES

Este diseño  
arquitectónico es de  
carácter informativo. No  
se garantiza su precisión  
ni adecuación para  
ningún fin específico. El  
usuario asume la  
responsabilidad total  
sobre el desarrollo  
técnico, y la obtención de  
permisos y/o licencias,  
tanto antes como durante  
su implementación y uso.  
HabArk y los autores  
asociados a ella no se  
hacen responsables por  
daños o perjuicios  
resultantes del uso de  
este diseño, ya sean  
directos, indirectos,  
incidentales, especiales  
o consecuentes. El uso  
de este diseño es bajo el  
propio riesgo del usuario.

CONTENIDO:  
**Alzado Frontal**

ESCALA:  
**1 : 80**

N° DE PLANO:  
**06**

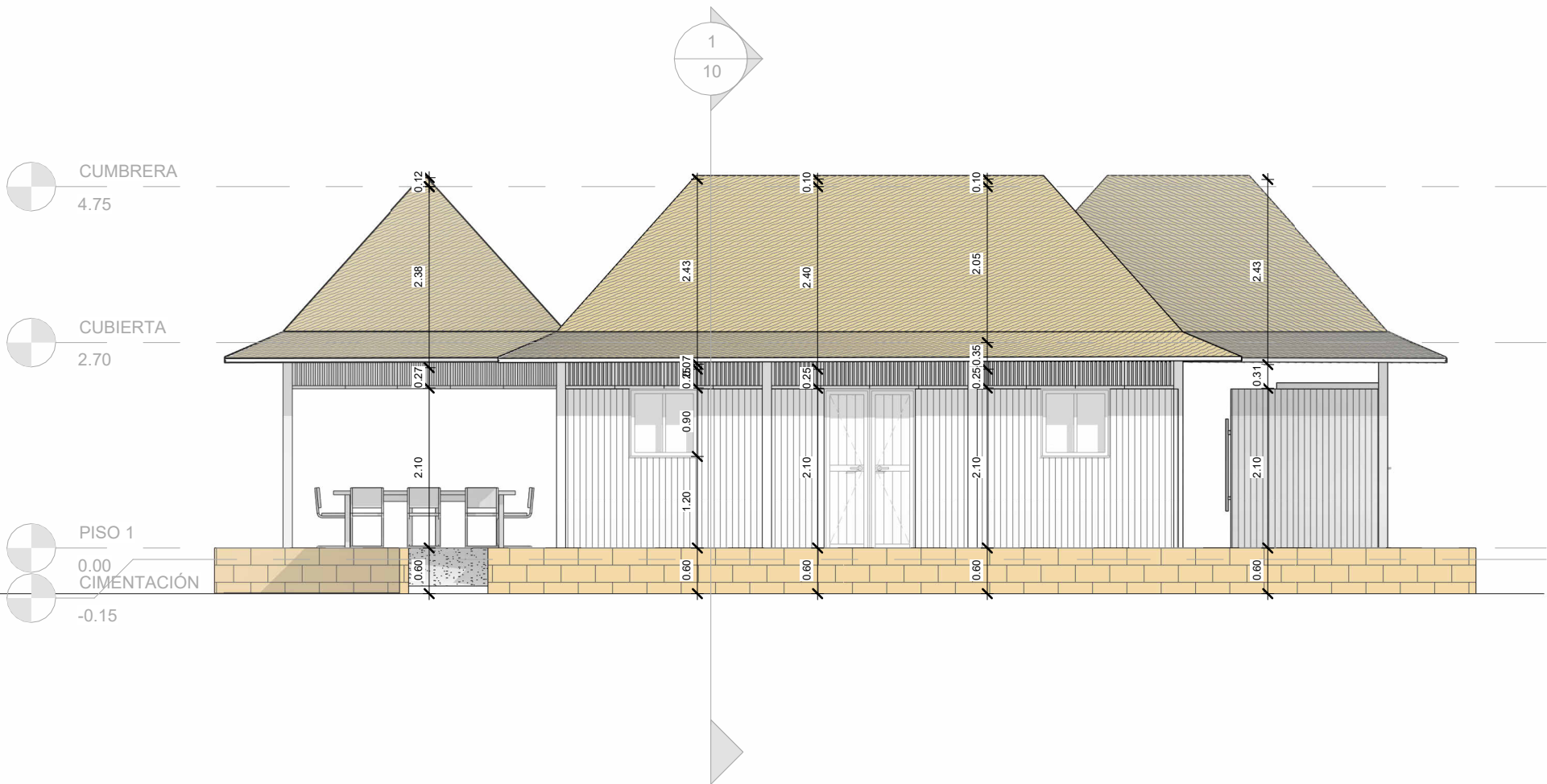

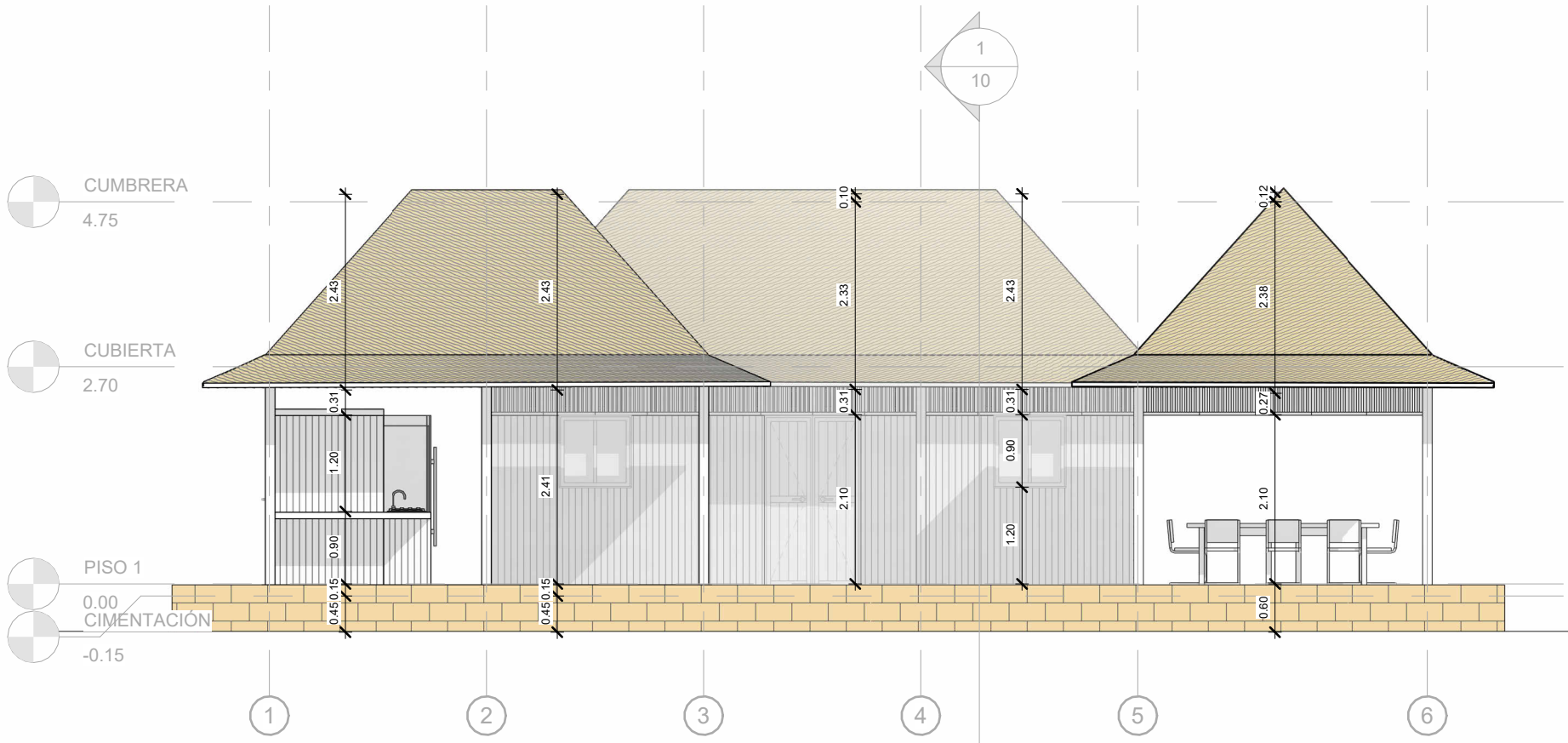



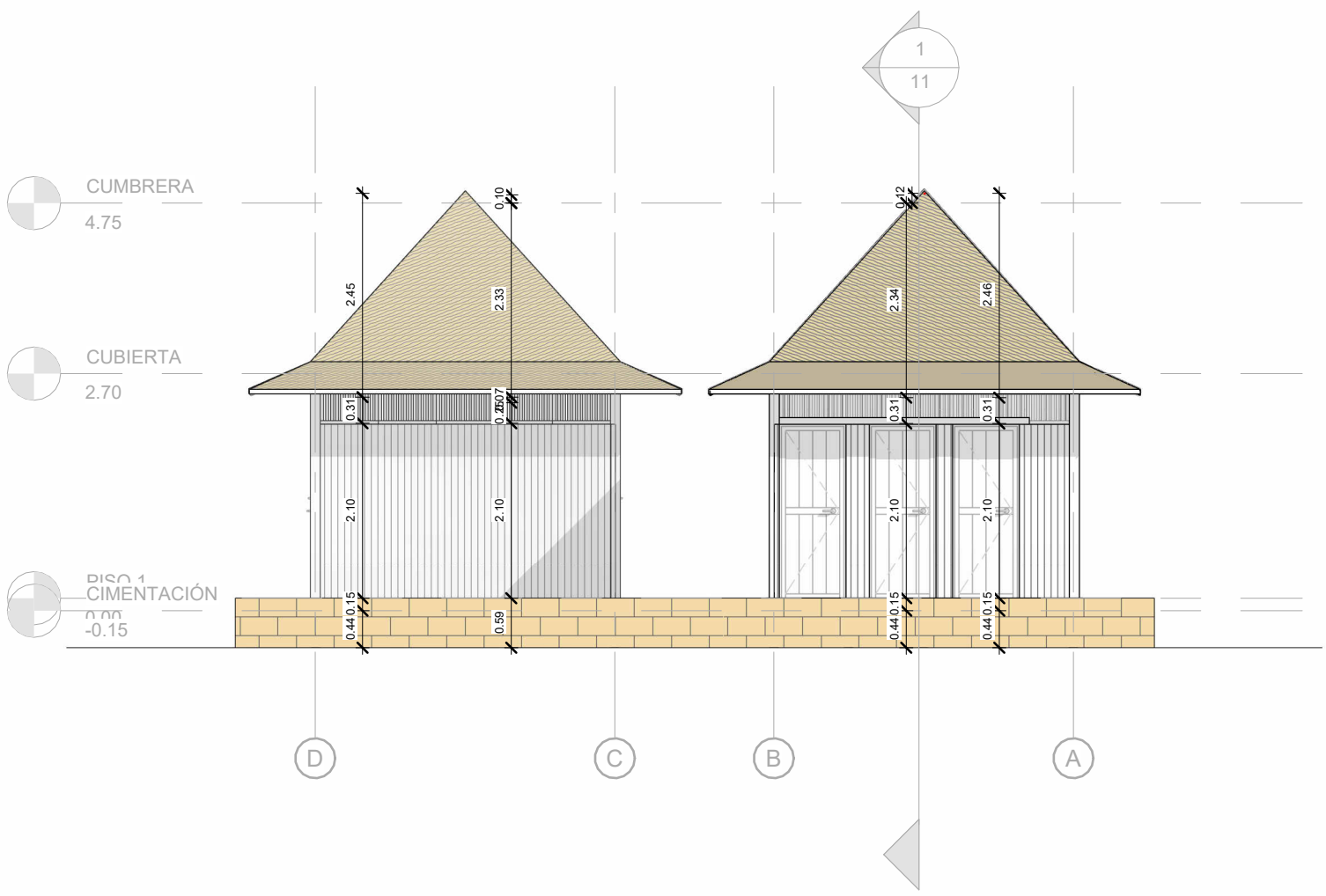



VIVIENDA  
UNIFAMILIAR  
-  
CONSTRUCCIÓN  
EN  
SITIO PROPIO

DISTRIBUCIÓN:  
Vivienda rural o suburbana\_  
Clima cálido\_  
Predio ancho\_  
Con patio\_  
Materiales locales\_

OBSERVACIONES

Este diseño  
arquitectónico es de  
carácter informativo. No  
se garantiza su precisión  
ni adecuación para  
ningún fin específico. El  
usuario asume la  
responsabilidad total  
sobre el desarrollo  
técnico, y la obtención de  
permisos y/o licencias,  
tanto antes como durante  
su implementación y uso.  
HabArk y los autores  
asociados a ella no se  
hacen responsables por  
daños o perjuicios  
resultantes del uso de  
este diseño, ya sean  
directos, indirectos,  
incidentales, especiales  
o consecuentes. El uso  
de este diseño es bajo el  
propio riesgo del usuario.

CONTENIDO:  
Alzado Lateral  
B

ESCALA:  
1 : 80

Nº DE PLANO:  
09

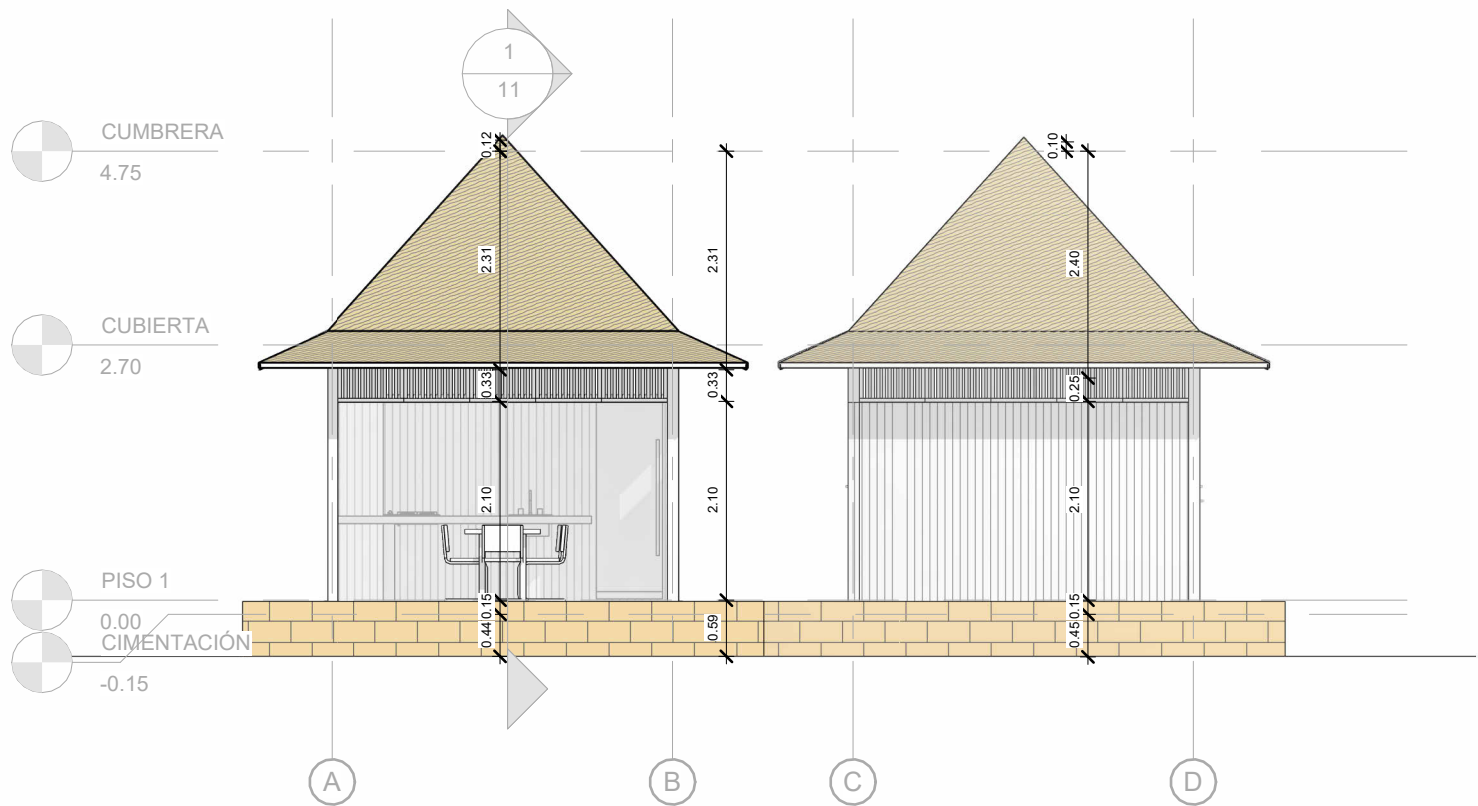



VIVIENDA UNIFAMILIAR  
-  
CONSTRUCCIÓN EN SITIO PROPIO

DISTRIBUCIÓN:  
Vivienda rural o suburbana\_  
Clima cálido\_  
Predio ancho\_  
Con patio\_  
Materiales locales\_

OBSERVACIONES

Este diseño arquitectónico es de carácter informativo. No se garantiza su precisión ni adecuación para ningún fin específico. El usuario asume la responsabilidad total sobre el desarrollo técnico, y la obtención de permisos y/o licencias, tanto antes como durante su implementación y uso. HabArk y los autores asociados a ella no se hacen responsables por daños o perjuicios resultantes del uso de este diseño, ya sean directos, indirectos, incidentales, especiales o consecuentes. El uso de este diseño es bajo el propio riesgo del usuario.

CONTENIDO:  
**Corte transversal**

ESCALA:  
**1 : 80**

Nº DE PLANO:  
**10**

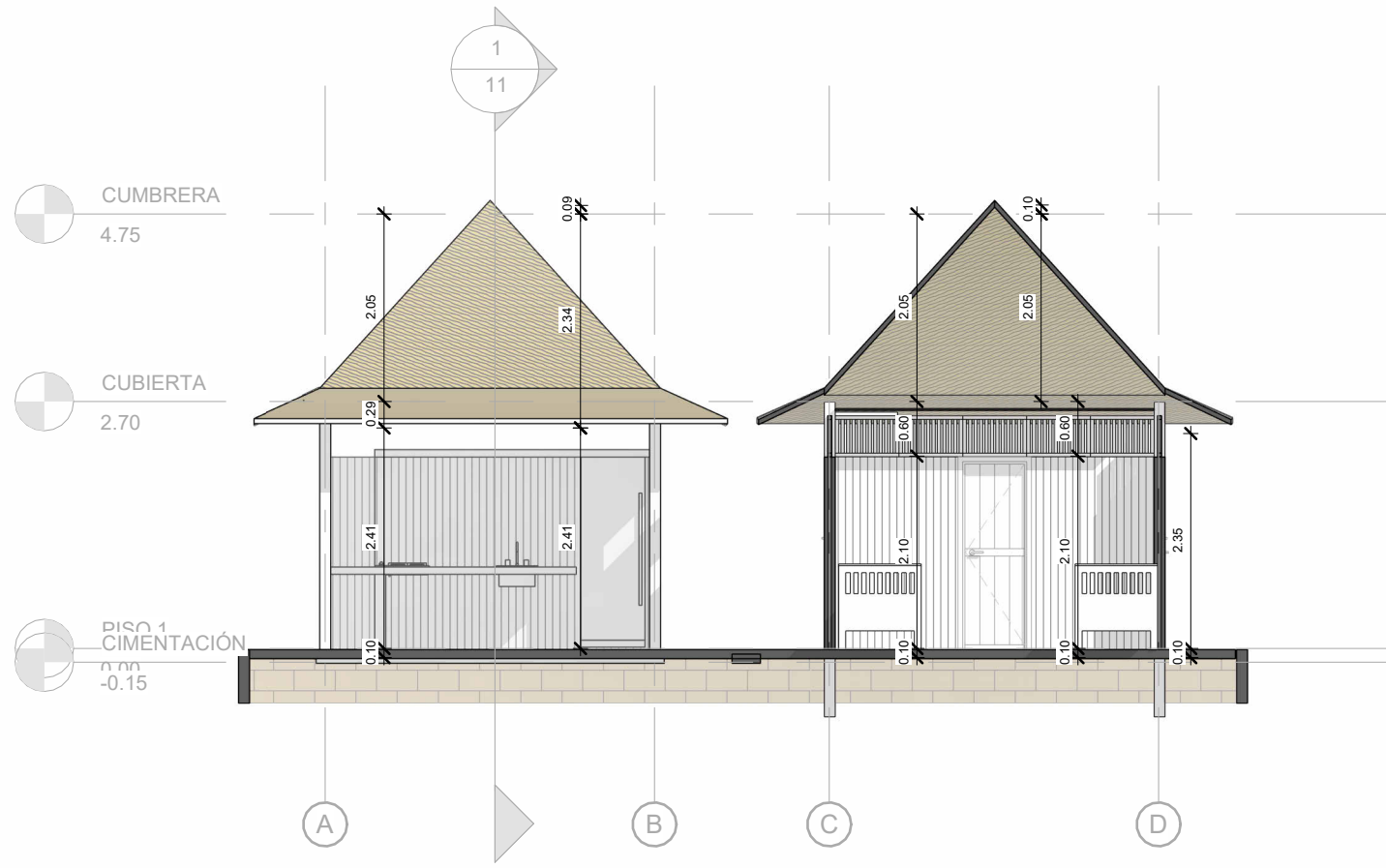



VIVIENDA  
UNIFAMILIAR  
-  
CONSTRUCCIÓN  
EN  
SITIO PROPIO

DISTRIBUCIÓN:

Vivienda rural o suburbana\_  
Clima cálido\_  
Predio ancho\_  
Con patio\_  
Materiales locales\_

OBSERVACIONES

Este diseño  
arquitectónico es de  
carácter informativo. No  
se garantiza su precisión  
ni adecuación para  
ningún fin específico. El  
usuario asume la  
responsabilidad total  
sobre el desarrollo  
técnico, y la obtención de  
permisos y/o licencias,  
tanto antes como durante  
su implementación y uso.  
HabArk y los autores  
asociados a ella no se  
hacen responsables por  
daños o perjuicios  
resultantes del uso de  
este diseño, ya sean  
directos, indirectos,  
incidentales, especiales  
o consecuentes. El uso  
de este diseño es bajo el  
propio riesgo del usuario.

CONTENIDO:

**Corte  
longitudinal**

ESCALA:

**1 : 80**

Nº DE PLANO:

**11**

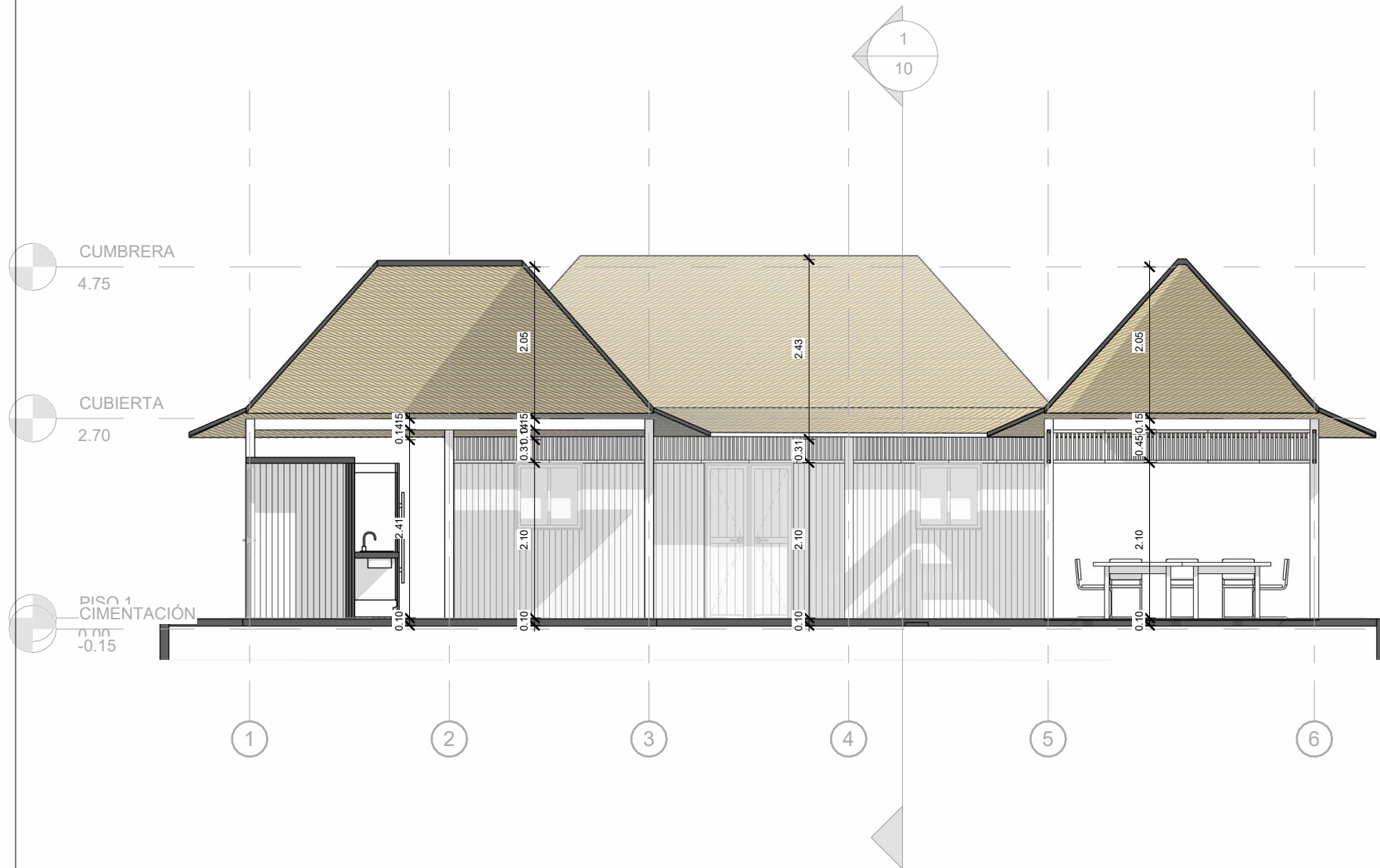





VIVIENDA  
UNIFAMILIAR  
-  
CONSTRUCCIÓN  
EN  
SITIO PROPIO

DISTRIBUCIÓN:  
Vivienda rural o suburbana\_  
Clima cálido\_  
Predio ancho\_  
Con patio\_  
Materiales locales\_

#### OBSERVACIONES

Este diseño  
arquitectónico es de  
carácter informativo. No  
se garantiza su precisión  
ni adecuación para  
ningún fin específico. El  
usuario asume la  
responsabilidad total  
sobre el desarrollo  
técnico, y la obtención de  
permisos y/o licencias,  
tanto antes como durante  
su implementación y uso.  
HabArk y los autores  
asociados a ella no se  
hacen responsables por  
daños o perjuicios  
resultantes del uso de  
este diseño, ya sean  
directos, indirectos,  
incidentales, especiales  
o consecuentes. El uso  
de este diseño es bajo el  
propio riesgo del usuario.

CONTENIDO:  
Cantidades

ESCALA:

N° DE PLANO:

12

### CANTIDADES DE MUROS

Tipo	Cantidad	Area
HABICO_CELOCIA EN LATA DE COROZO	64	19.36 m <sup>2</sup>
HABICO_MURO DE LATA DE COROZO	10	50.75 m <sup>2</sup>
HABICO_Muro Estructural EXTERNO 12cm A la vista	25	78.67 m <sup>2</sup>

Total: 99

148.78 m<sup>2</sup>

### CANTIDADES DE LOSA

Tipo	Cantidad	Area
PRES_MESONES	1	2 m <sup>2</sup>
PRES_MESONES	1	5 m <sup>2</sup>
PRES_Placa de aterrado	1	2 m <sup>2</sup>
PRES_Placa de aterrado	1	4 m <sup>2</sup>
PRES_Placa de aterrado	1	5 m <sup>2</sup>
PRES_Placa de aterrado	1	157 m <sup>2</sup>
PRES_Placa de Contrapiso	1	21 m <sup>2</sup>
PRES_TABLILLA DE PISO	2	18 m <sup>2</sup>
PRES_TABLILLA DE PISO	1	14 m <sup>2</sup>

Total: 10

10

228 m<sup>2</sup>

### CANTIDADES DE VENTANAS

Tipo	Cantidad	Altura	Ancho
------	----------	--------	-------

PRES VENTANA RURAL	4	0.90	0.90
--------------------	---	------	------

Total: 4

4

### CANTIDADES DE PUERTAS

Tipo	Cantidad	Altura	Ancho
------	----------	--------	-------

A_Puerta_Tipo_60cm	4	2.10	0.60
A_Puerta_Tipo_80cm	8	2.10	0.80

Total: 12

### CANTIDADES DE CUBIERTAS

Tipo	Cantidad	Area
PRES_CUBIERTA PALMA	8	4 m <sup>2</sup>
PRES_CUBIERTA PALMA	4	5 m <sup>2</sup>
PRES_CUBIERTA PALMA	2	7 m <sup>2</sup>
PRES_CUBIERTA PALMA	3	10 m <sup>2</sup>
PRES_CUBIERTA PALMA	2	18 m <sup>2</sup>
PRES_CUBIERTA PALMA	1	21 m <sup>2</sup>

Total: 20