

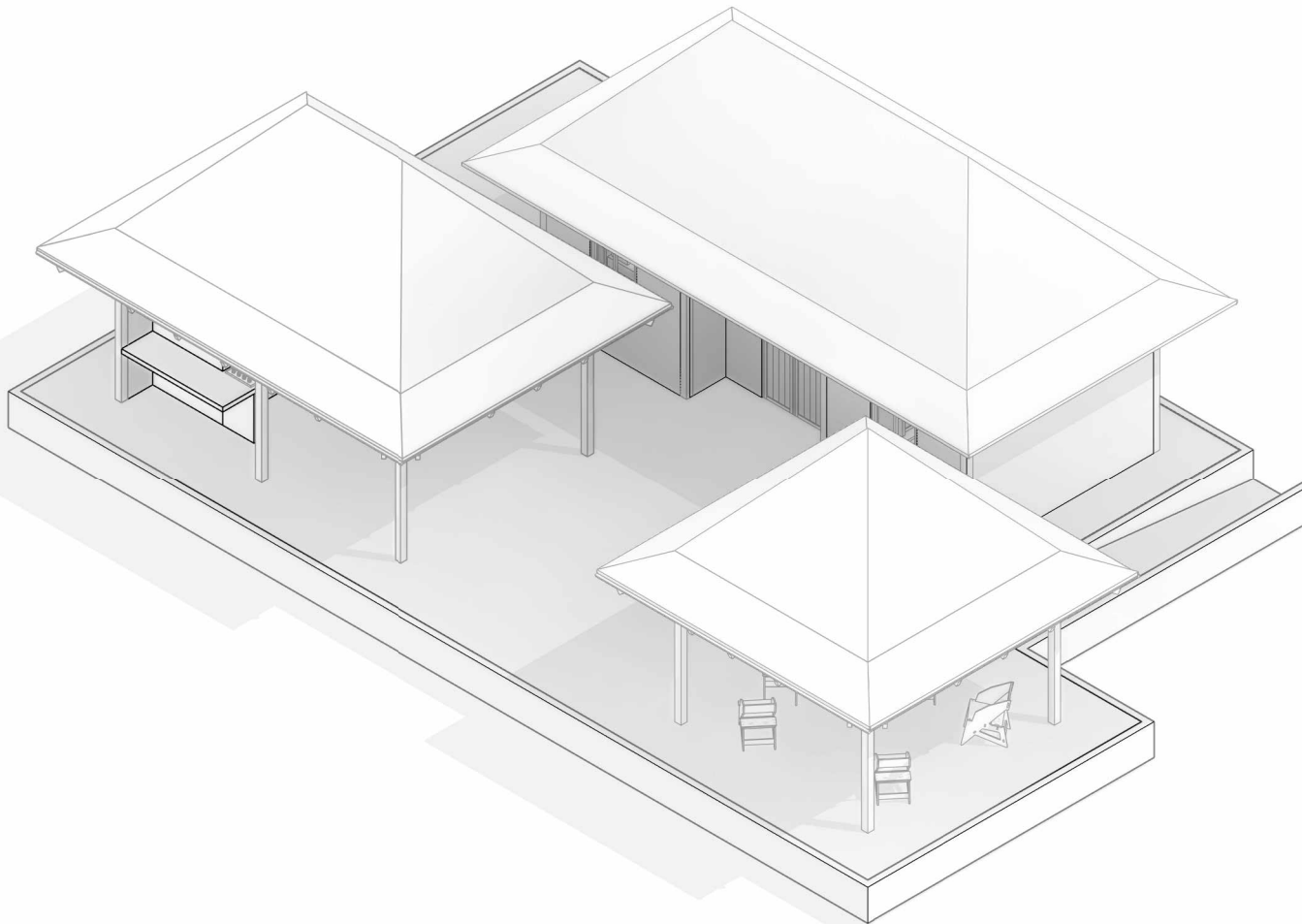

Vivienda rural o suburbana_
Clima cálido_
Predio ancho_
Con patio_
Materiales industrializados_

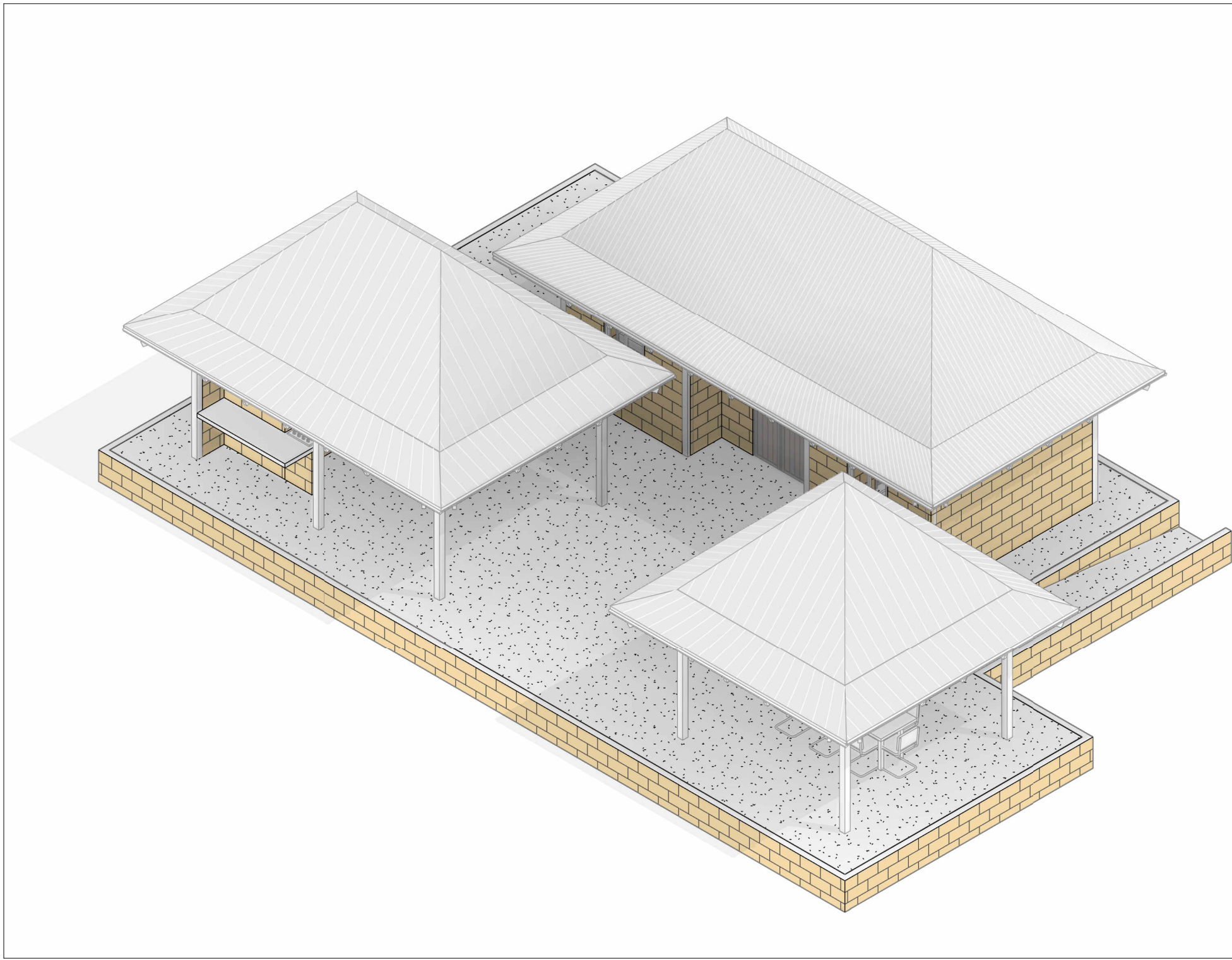

- 01_** Axonometría
- 02_** Vista Fugada Interior
- 03_** Vista Fugada Exterior
- 04_** Planta Arquitectónica
- 05_** Planta de Cubierta
- 06_** Alzado Frontal
- 07_** Alzado Posterior
- 08_** Alzado lateral A
- 09_** Alzado lateral B
- 10_** Corte transversal
- 11_** Corte longitudinal
- 12_** Cantidades



VIVIENDA
UNIFAMILIAR
-
CONSTRUCCIÓN
EN
SITIO PROPIO

DISTRIBUCIÓN:

Vivienda rural o suburbana_
Clima cálido_
Predio ancho_
Con patio_
Materiales industrializados_

OBSERVACIONES

Este diseño
arquitectónico es de
carácter informativo. No
se garantiza su precisión
ni adecuación para
ningún fin específico. El
usuario asume la
responsabilidad total
sobre el desarrollo
técnico, y la obtención de
permisos y/o licencias,
tanto antes como durante
su implementación y uso.
HabArk y los autores
asociados a ella no se
hacen responsables por
daños o perjuicios
resultantes del uso de
este diseño, ya sean
directos, indirectos,
incidentales, especiales
o consecuentes. El uso
de este diseño es bajo el
propio riesgo del usuario.

CONTENIDO:
Axonometría

ESCALA:

N° DE PLANO:

01/12



VIVIENDA
UNIFAMILIAR
-
CONSTRUCCIÓN
EN
SITIO PROPIO

DISTRIBUCIÓN:

Vivienda rural o suburbana_
Clima cálido_
Predio ancho_
Con patio_
Materiales industrializados_

OBSERVACIONES

Este diseño
arquitectónico es de
carácter informativo. No
se garantiza su precisión
ni adecuación para
ningún fin específico. El
usuario asume la
responsabilidad total
sobre el desarrollo
técnico, y la obtención de
permisos y/o licencias,
tanto antes como durante
su implementación y uso.
HabArk y los autores
asociados a ella no se
hacen responsables por
daños o perjuicios
resultantes del uso de
este diseño, ya sean
directos, indirectos,
incidentales, especiales
o consecuentes. El uso
de este diseño es bajo el
propio riesgo del usuario.

CONTENIDO:
Vista Fugada
Interior

ESCALA:

N° DE PLANO:

02/12

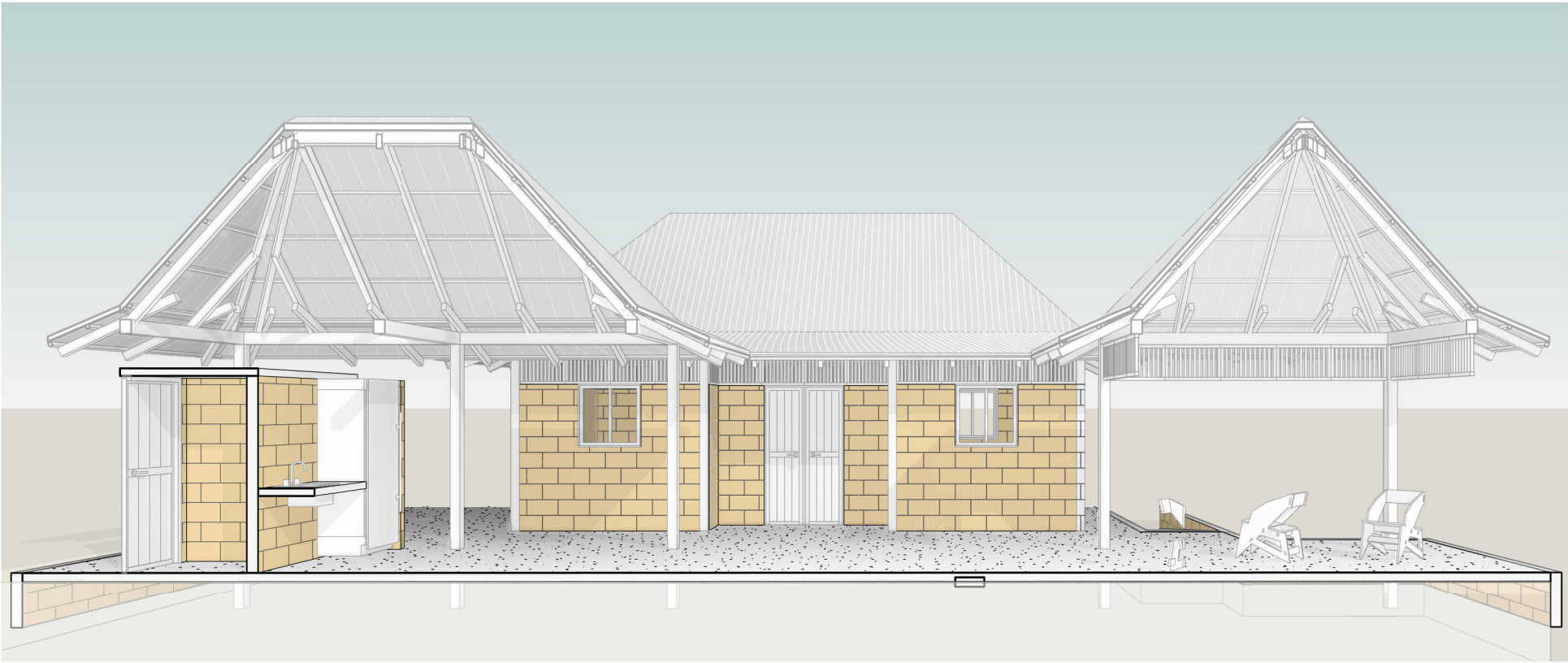



VIVIENDA
UNIFAMILIAR
-
CONSTRUCCIÓN
EN
SITIO PROPIO

DISTRIBUCIÓN:

Vivienda rural o suburbana_
Clima cálido_
Predio ancho_
Con patio_
Materiales industrializados_

OBSERVACIONES

Este diseño
arquitectónico es de
carácter informativo. No
se garantiza su precisión
ni adecuación para
ningún fin específico. El
usuario asume la
responsabilidad total
sobre el desarrollo
técnico, y la obtención de
permisos y/o licencias,
tanto antes como durante
su implementación y uso.
HabArk y los autores
asociados a ella no se
hacen responsables por
daños o perjuicios
resultantes del uso de
este diseño, ya sean
directos, indirectos,
incidentales, especiales
o consecuentes. El uso
de este diseño es bajo el
propio riesgo del usuario.

CONTENIDO:
**Vista Fugada
Exterior**

ESCALA:

Nº DE PLANO:
03/12

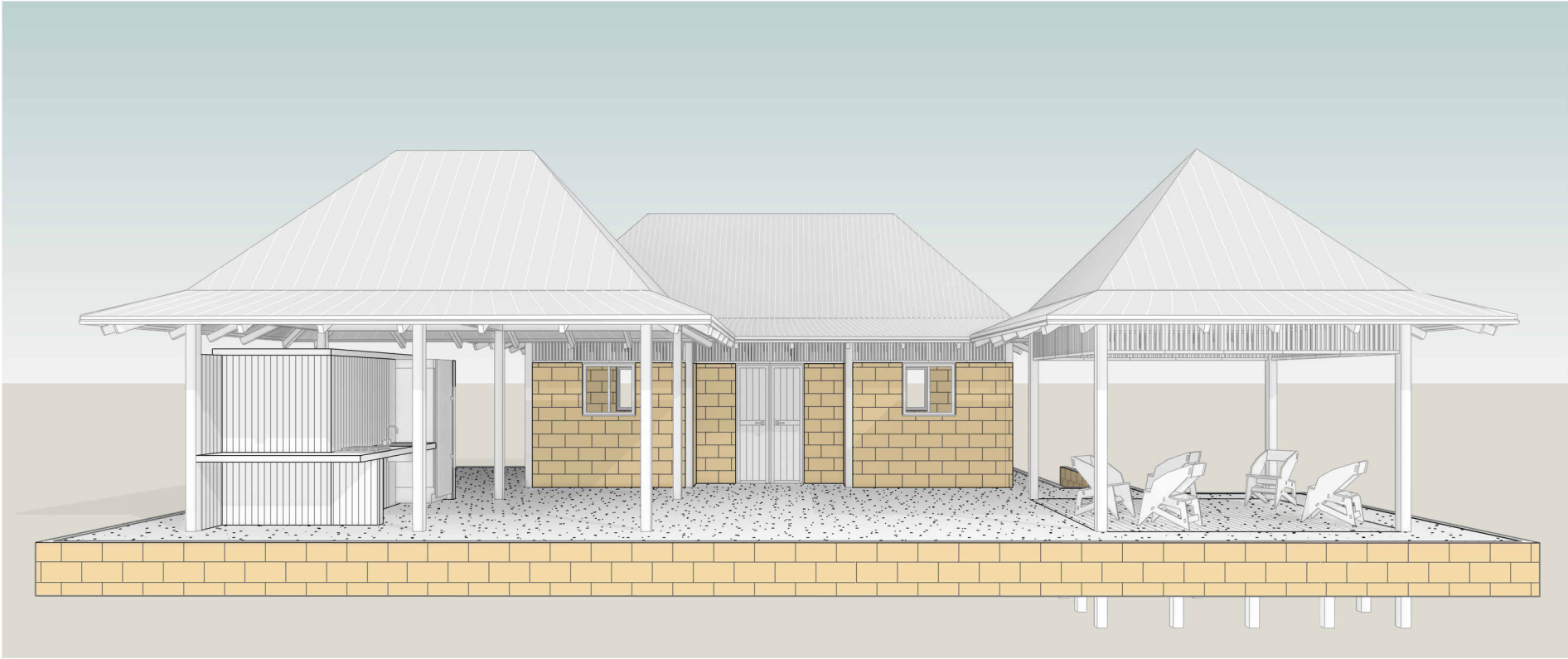



VIVIENDA
UNIFAMILIAR
-
CONSTRUCCIÓN
EN
SITIO PROPIO

DISTRIBUCIÓN:

Vivienda rural o suburbana.
Clima cálido.
Predio ancho.
Con patio.
Materiales industrializados.

OBSERVACIONES

Este diseño
arquitectónico es de
carácter informativo. No
se garantiza su precisión
ni adecuación para
ningún fin específico. El
usuario asume la
responsabilidad total
sobre el desarrollo
técnico, y la obtención de
permisos y/o licencias,
tanto antes como durante
su implementación y uso.
HabArk y los autores
asociados a ella no se
hacen responsables por
daños o perjuicios
resultantes del uso de
este diseño, ya sean
directos, indirectos,
incidentales, especiales
o consecuentes. El uso
de este diseño es bajo el
propio riesgo del usuario.

CONTENIDO:

**Planta
arquitectonica**

ESCALA:

1 : 80

Nº DE PLANO:

04/12

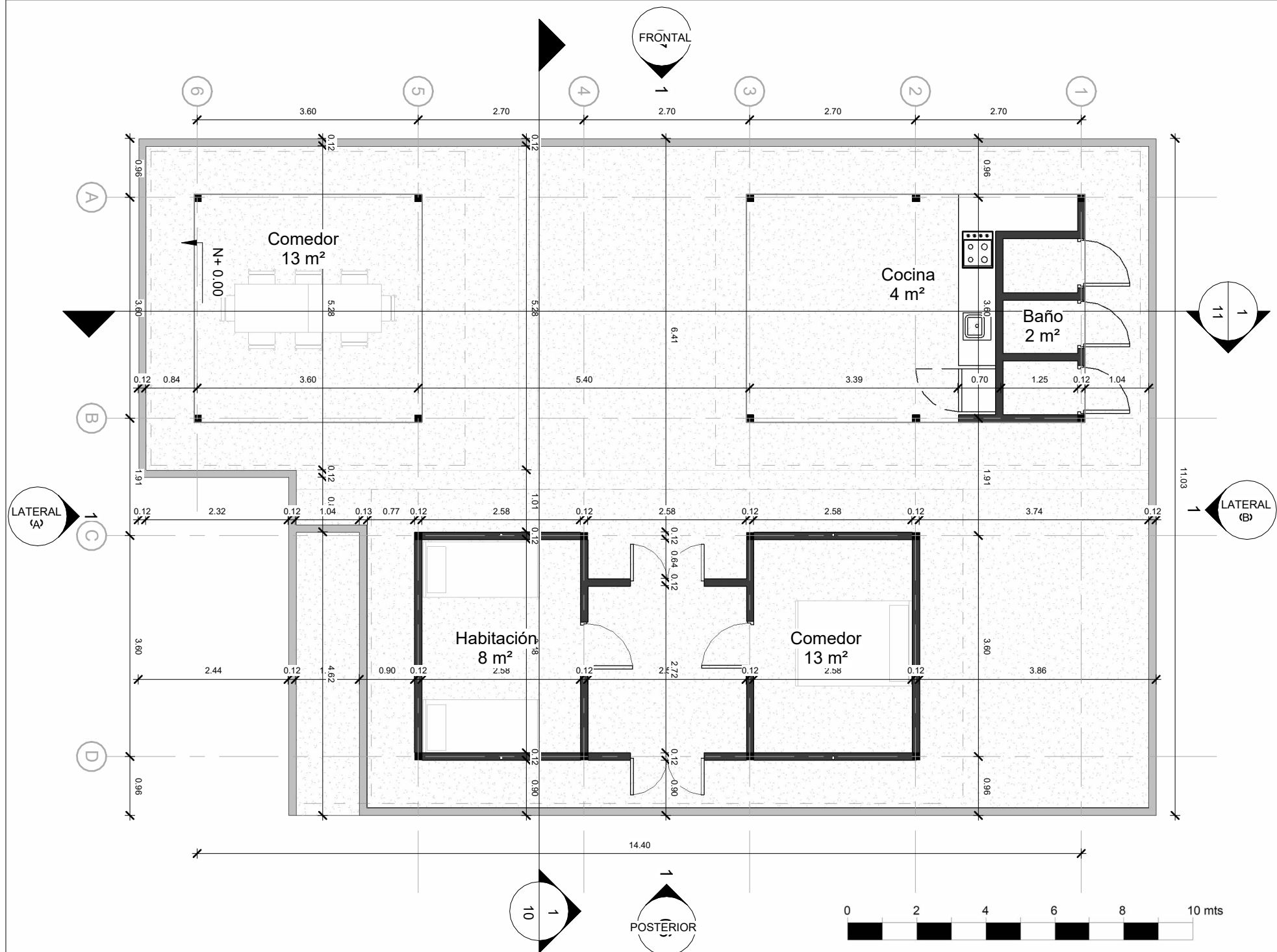

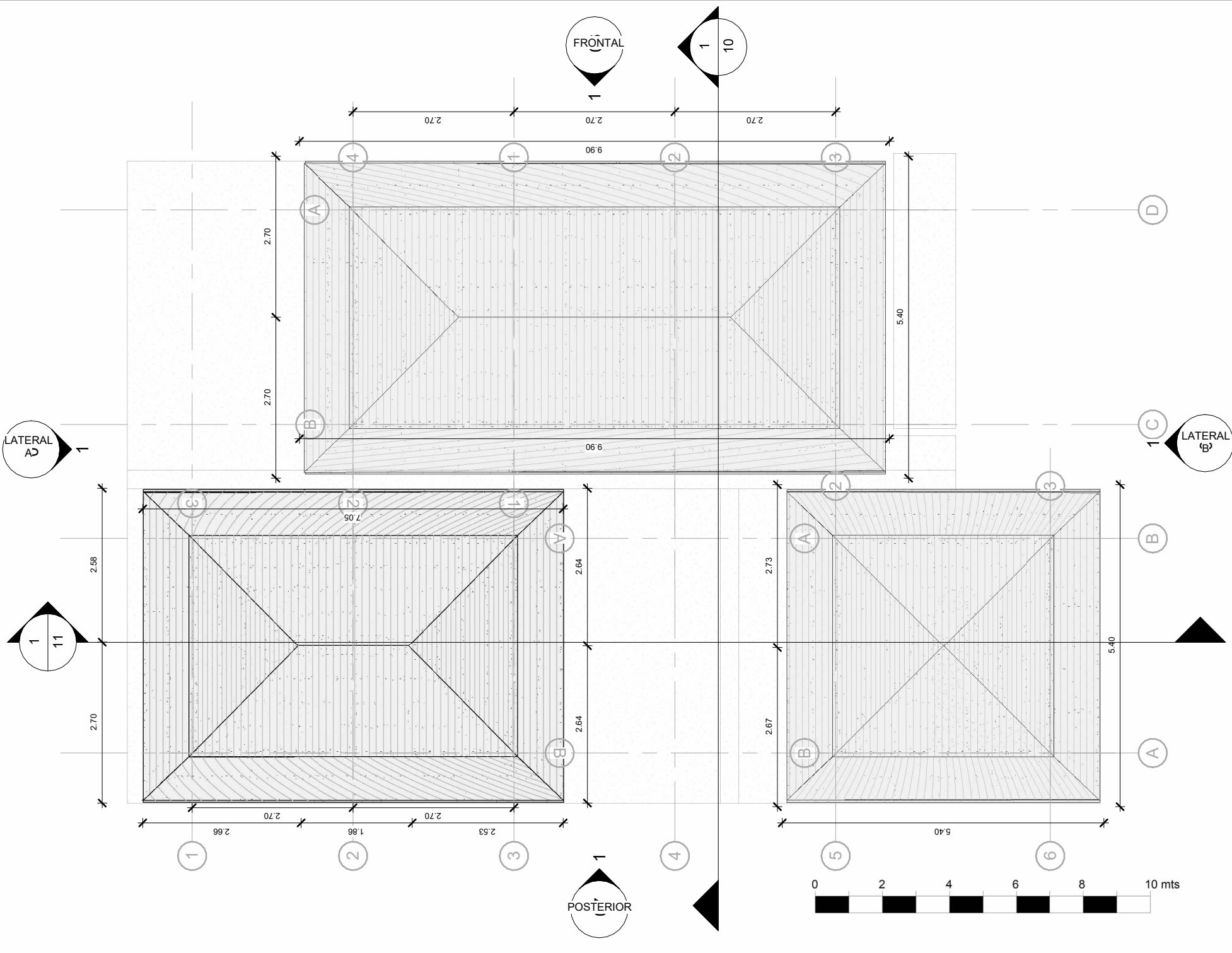



VIVIENDA
UNIFAMILIAR
-
CONSTRUCCIÓN
EN
SITIO PROPIO

DISTRIBUCIÓN:

Vivienda rural o suburbana_
Clima cálido_
Predio ancho_
Con patio_
Materiales industrializados_

OBSERVACIONES

Este diseño
arquitectónico es de
carácter informativo. No
se garantiza su precisión
ni adecuación para
ningún fin específico. El
usuario asume la
responsabilidad total
sobre el desarrollo
técnico, y la obtención de
permisos y/o licencias,
tanto antes como durante
su implementación y uso.
HabArk y los autores
asociados a ella no se
hacen responsables por
daños o perjuicios
resultantes del uso de
este diseño, ya sean
directos, indirectos,
incidentales, especiales
o consecuentes. El uso
de este diseño es bajo el
propio riesgo del usuario.

CONTENIDO:
Alzado Frontal

ESCALA:
1 : 80

N° DE PLANO:
06/12





VIVIENDA
UNIFAMILIAR
-
CONSTRUCCIÓN
EN
SITIO PROPIO

DISTRIBUCIÓN:

Vivienda rural o suburbana_
Clima cálido_
Predio ancho_
Con patio_
Materiales industrializados_

OBSERVACIONES

Este diseño
arquitectónico es de
carácter informativo. No
se garantiza su precisión
ni adecuación para
ningún fin específico. El
usuario asume la
responsabilidad total
sobre el desarrollo
técnico, y la obtención de
permisos y/o licencias,
tanto antes como durante
su implementación y uso.
HabArk y los autores
asociados a ella no se
hacen responsables por
daños o perjuicios
resultantes del uso de
este diseño, ya sean
directos, indirectos,
incidentales, especiales
o consecuentes. El uso
de este diseño es bajo el
propio riesgo del usuario.

CONTENIDO:

**Alzado
Posterior**

ESCALA:

1 : 80

N° DE PLANO:

07/12

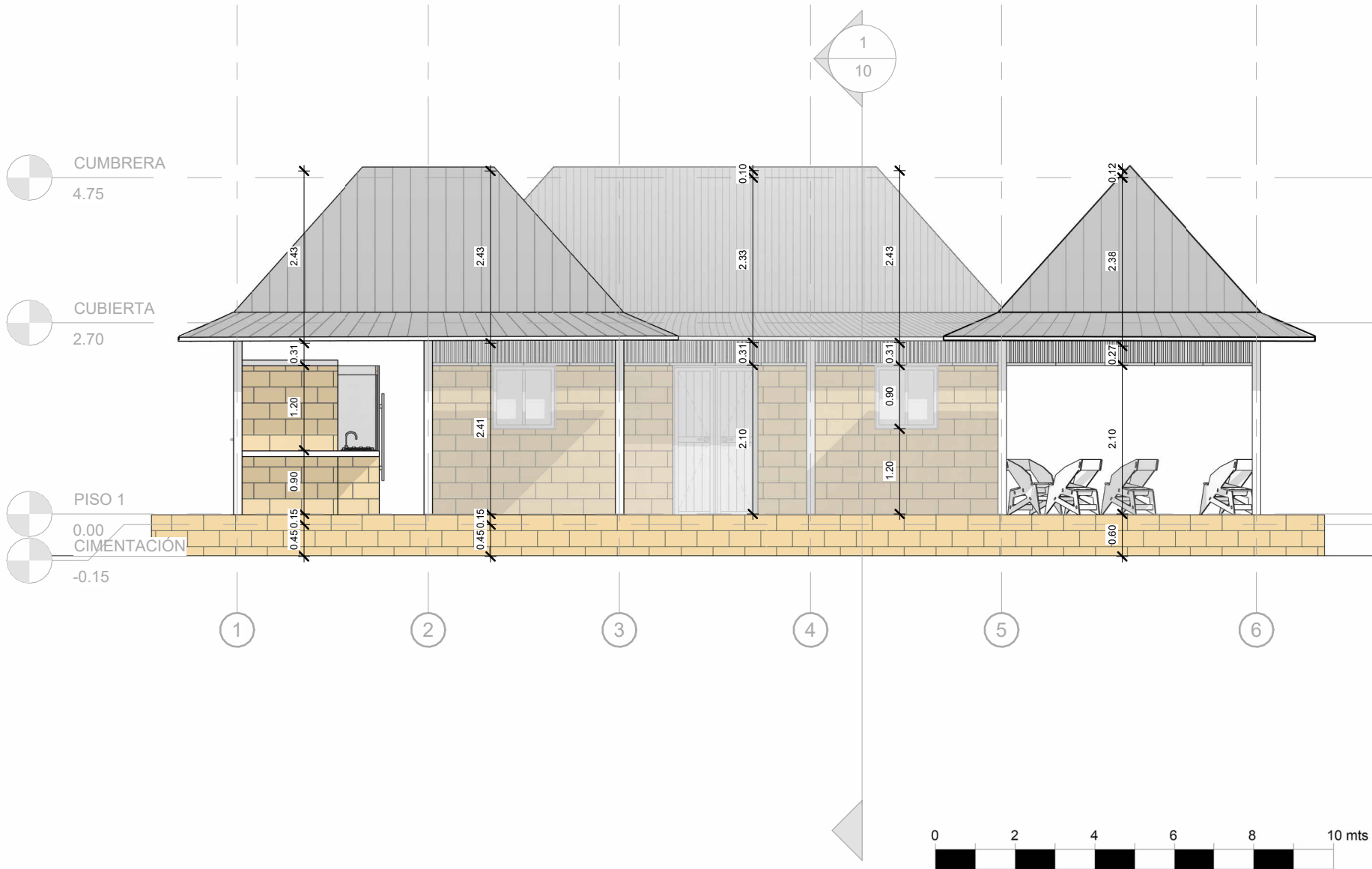



VIVIENDA UNIFAMILIAR
-
CONSTRUCCIÓN EN SITIO PROPIO

DISTRIBUCIÓN:
Vivienda rural o suburbana_
Clima cálido_
Predio ancho_
Con patio_
Materiales industrializados_

OBSERVACIONES

Este diseño arquitectónico es de carácter informativo. No se garantiza su precisión ni adecuación para ningún fin específico. El usuario asume la responsabilidad total sobre el desarrollo técnico, y la obtención de permisos y/o licencias, tanto antes como durante su implementación y uso. HabArk y los autores asociados a ella no se hacen responsables por daños o perjuicios resultantes del uso de este diseño, ya sean directos, indirectos, incidentales, especiales o consecuentes. El uso de este diseño es bajo el propio riesgo del usuario.

CONTENIDO:
Alzado Lateral A

ESCALA:
1 : 80

Nº DE PLANO:
08/12

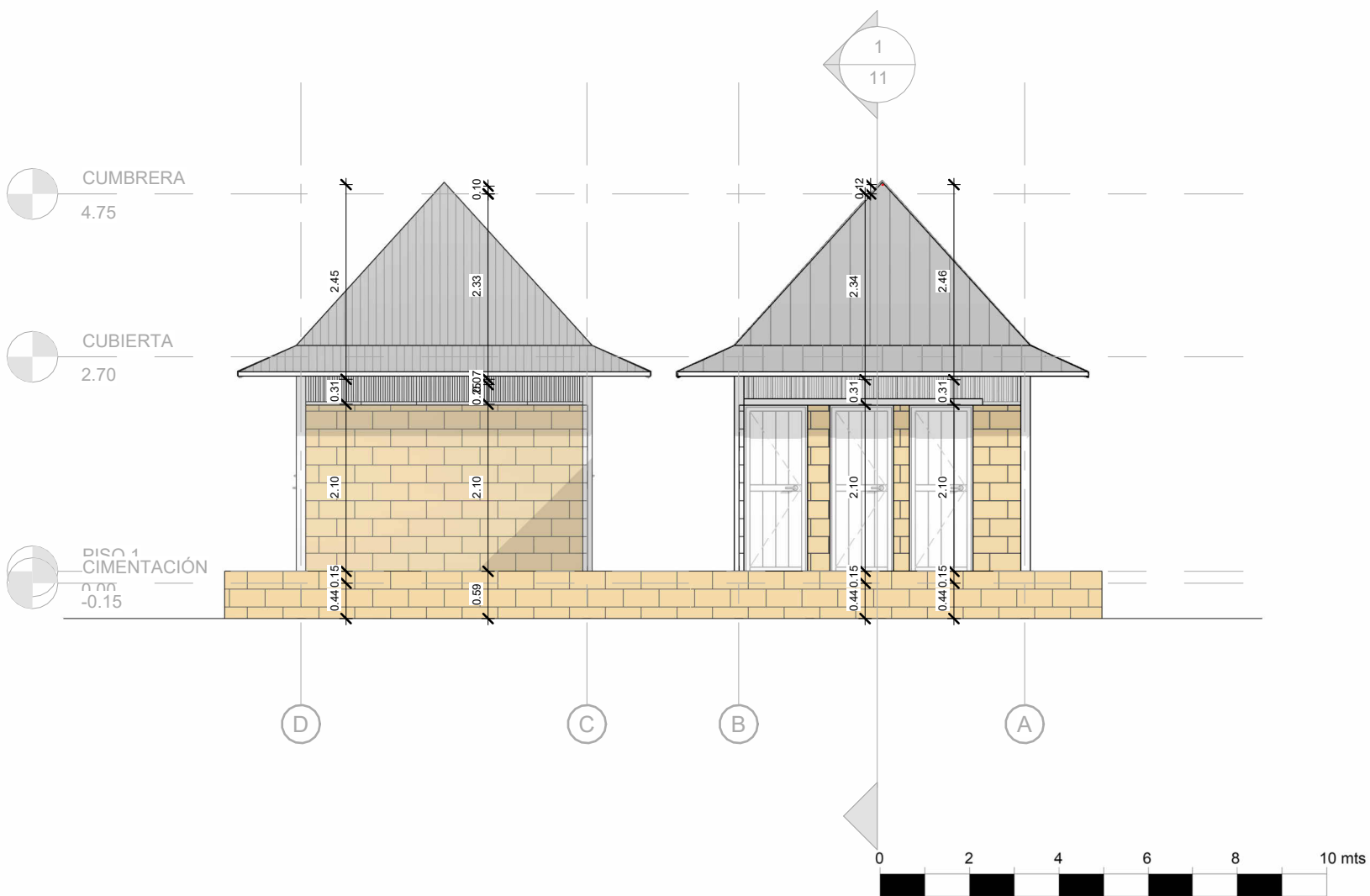



VIVIENDA UNIFAMILIAR
-
CONSTRUCCIÓN EN SITIO PROPIO

DISTRIBUCIÓN:
Vivienda rural o suburbana_
Clima cálido_
Predio ancho_
Con patio_
Materiales industrializados_

OBSERVACIONES

Este diseño arquitectónico es de carácter informativo. No se garantiza su precisión ni adecuación para ningún fin específico. El usuario asume la responsabilidad total sobre el desarrollo técnico, y la obtención de permisos y/o licencias, tanto antes como durante su implementación y uso. HabArk y los autores asociados a ella no se hacen responsables por daños o perjuicios resultantes del uso de este diseño, ya sean directos, indirectos, incidentales, especiales o consecuentes. El uso de este diseño es bajo el propio riesgo del usuario.

CONTENIDO:
Alzado Lateral B

ESCALA:
1 : 80

N° DE PLANO:
09/12

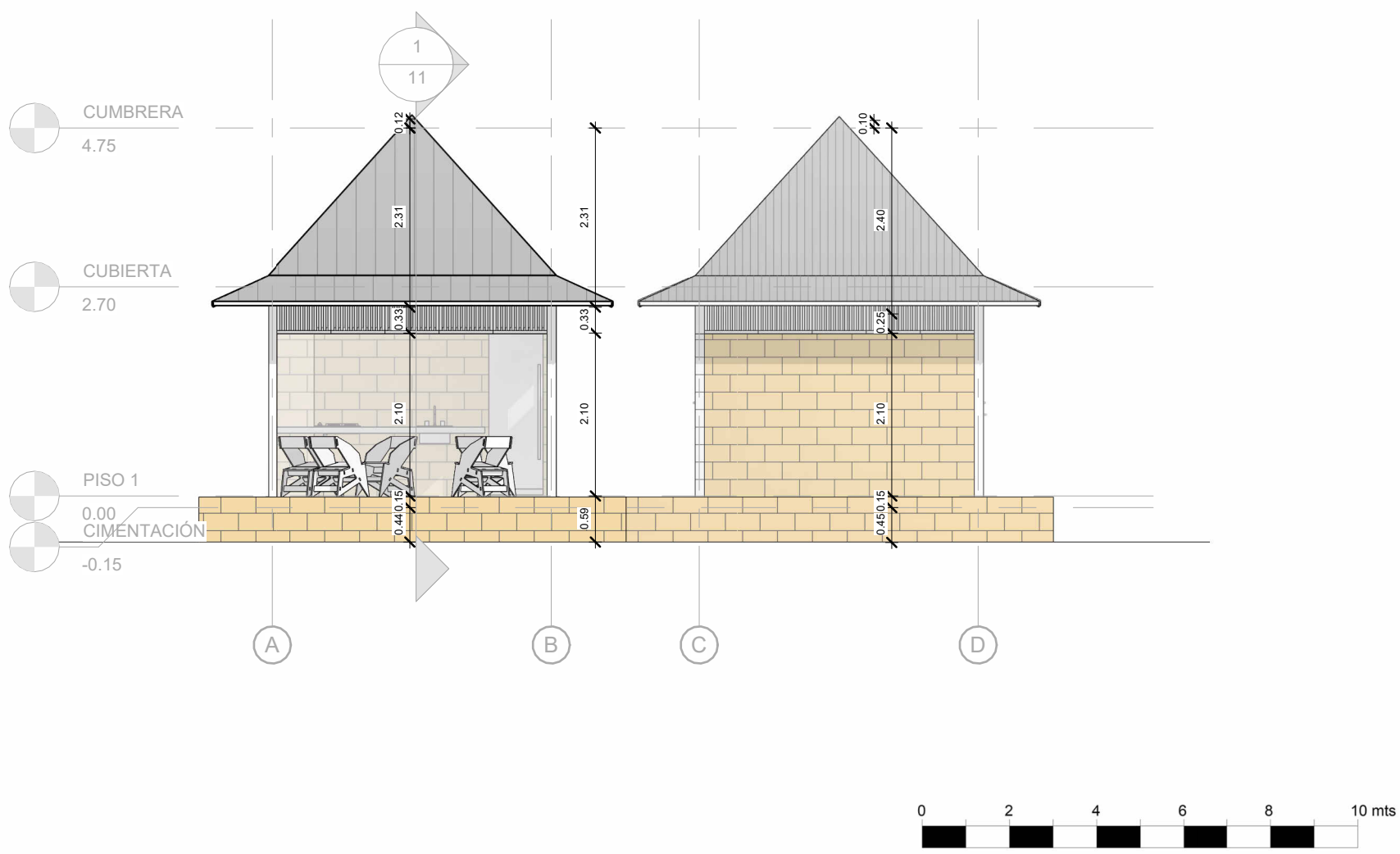

DISTRIBUCIÓN:

Vivienda rural o suburbana.
Clima cálido.
Predio ancho.
Con patio.
Materiales industrializados.

OBSERVACIONES

Este diseño
arquitectónico es de
carácter informativo. No
se garantiza su precisión
ni adecuación para
ningún fin específico. El
usuario asume la
responsabilidad total
sobre el desarrollo
técnico, y la obtención de
permisos y/o licencias,
tanto antes como durante
su implementación y uso.
HabArk y los autores
asociados a ella no se
hacen responsables por
daños o perjuicios
resultantes del uso de
este diseño, ya sean
directos, indirectos,
incidentales, especiales
o consecuentes. El uso
de este diseño es bajo el
propio riesgo del usuario.

CONTENIDO:

**Corte
transversal**

ESCALA:

1 : 80

N° DE PLANO:

10/12





VIVIENDA
UNIFAMILIAR
-
CONSTRUCCIÓN
EN
SITIO PROPIO

DISTRIBUCIÓN:

Vivienda rural o suburbana_
Clima cálido_
Predio ancho_
Con patio_
Materiales industrializados_

OBSERVACIONES

Este diseño
arquitectónico es de
carácter informativo. No
se garantiza su precisión
ni adecuación para
ningún fin específico. El
usuario asume la
responsabilidad total
sobre el desarrollo
técnico, y la obtención de
permisos y/o licencias,
tanto antes como durante
su implementación y uso.
HabArk y los autores
asociados a ella no se
hacen responsables por
daños o perjuicios
resultantes del uso de
este diseño, ya sean
directos, indirectos,
incidentales, especiales
o consecuentes. El uso
de este diseño es bajo el
propio riesgo del usuario.

CONTENIDO:
**Corte
longitudinal**

ESCALA:
1 : 80

N° DE PLANO:
11/12





VIVIENDA
UNIFAMILIAR
-
CONSTRUCCIÓN
EN
SITIO PROPIO

DISTRIBUCIÓN:

Vivienda rural o suburbana_
Clima cálido_
Predio ancho_
Con patio_
Materiales industrializados_

OBSERVACIONES

Este diseño
arquitectónico es de
carácter informativo. No
se garantiza su precisión
ni adecuación para
ningún fin específico. El
usuario asume la
responsabilidad total
sobre el desarrollo
técnico, y la obtención de
permisos y/o licencias,
tanto antes como durante
su implementación y uso.
HabArk y los autores
asociados a ella no se
hacen responsables por
daños o perjuicios
resultantes del uso de
este diseño, ya sean
directos, indirectos,
incidentales, especiales
o consecuentes. El uso
de este diseño es bajo el
propio riesgo del usuario.

CONTENIDO:
Cantidades

ESCALA:

N° DE PLANO:

12/12

CANTIDADES DE MUROS

vg	Cantidad	Area
HABICO_CELOCIA EN LATA DE COROZO	64	19.36 m ²
HABICO_Muro Estructural EXTERNO 12cm A la vista	35	129.42 m ²

Total: 99 148.78 m²

CANTIDADES DE PUERTAS

Tipo	Cantidad	Altura	Ancho
A_Puerta_Tipo_60cm	4	2.10	0.60
A_Puerta_Tipo_80cm	8	2.10	0.80

Total: 12

CANTIDADES DE LOSA

Tipo	Cantidad	Area
PRES_MESONES	1	2 m ²
PRES_MESONES	1	5 m ²
PRES_Placa de aterrado	1	2 m ²
PRES_Placa de aterrado	1	4 m ²
PRES_Placa de aterrado	1	5 m ²
PRES_Placa de aterrado	1	157 m ²
PRES_Placa de Contrapiso	1	21 m ²
PRES_TABLILLA DE PISO	2	18 m ²
PRES_TABLILLA DE PISO	1	14 m ²

Total: 10 10 228 m²

CANTIDADES DE VENTANAS

Tipo	Cantidad	Altura	Ancho
PRES VENTANA RURAL	4	0.90	0.90

Total: 4 4

CANTIDADES DE CUBIERTAS

Tipo	Cantidad	Area
PRES_CUBIERTA	6	4 m ²
PRES_CUBIERTA	2	5 m ²
PRES_CUBIERTA	3	10 m ²
PRES_CUBIERTA	1	21 m ²
PRES_CUBIERTA ZINC	2	4 m ²
PRES_CUBIERTA ZINC	2	5 m ²
PRES_CUBIERTA ZINC	2	7 m ²
PRES_CUBIERTA ZINC	2	18 m ²

Total: 20